# Вестник

6+

mokupchino.ru

МУНИЦИПАЛЬНОГО ОБРАЗОВАНИЯ «КУПЧИНО» №26, 8 июня 2017

## СОБЫТИЕ

**Активисты Молодежного совета муниципалитета «Купчино» провели на территории округа акцию, призывающую жителей отказаться от курения**

*стр. 4*

## ПРОГРАММА

**телевизионных передач с 12 по 18 июня**

*стр. 10–23*

## ЭКОНОМИКА

**Георгий Полтавченко подвел итоги Петербургского международного экономического форума**

*стр. 6*

## ЛЮДИ НАШЕГО ОКРУГА

**В преддверии юбилея мы встретились с Ириной Евгеньевной Филипповой — почетным жителем Фрунзенского района, социальным педагогом школы №202**

*стр. 24–25*

# 12 ИЮНЯ —

***Дорогие петербуржцы!***

*От всей души поздравляю вас с Днем России!*

*Этот праздник, ставший символом возрождения величия страны, объединяет всех нас в любви к Отечеству, в стремлении сохранять Россию сильной и процветающей.*

*Единение и сплоченность всегда являлись основой могущества нашей страны, залогом ее успешного развития. И сегодня, сохраняя и преумножая славные традиции наших предшественников, мы с уверенностью смотрим в будущее.*

*Санкт-Петербург является одним из лидеров в экономике, в социальной сфере, в модернизации городской инфраструктуры, в развитии науки, культуры, образования, в продвижении передовых инновационных идей. Нас всех объединяет любовь к родному городу, готовность вместе плодотворно трудиться во имя процветания России и Санкт-Петербурга.*

*Дорогие петербуржцы! В этот праздничный день желаю всем счастья, крепкого здоровья, оптимизма и новых успехов в труде на благо нашей Родины!*

**Вячеслав МАКАРОВ**
**секретарь Санкт-Петербургского регионального отделения партии «Единая Россия», председатель Законодательного Собрания Санкт-Петербурга**

***Дорогие купчинцы!***

*12 июня вся страна отмечает важный государственный праздник — День России! Праздник единения страны, всех, кто в ней живет. Ведь мы неотделимы от своей Отчизны.*

*Сегодня для России, как никогда, важны такие ценности, как патриотизм, единство, любовь к Родине. И мы должны помнить, что несем ответственность за настоящее и будущее нашего государства.*

*У нашей страны великая многовековая история, мы сумели сохранить ее бесценное достояние. Осознавая опыт прошлого, мы отчетливо видим будущее.*

*Сегодня наша страна идет в ногу со временем, активно развиваясь в самых разных сферах: обороноспособность, образование, наука, экономика. Большое внимание уделяется внутренней и внешней политике, и в этой области мы не уступаем лидирующие позиции мировому сообществу.*

*Главное, что есть у нашего многонационального народа — это сила духа, сплоченность, единство, нас не сломить!*

*С праздником! Счастья, здоровья и процветания!*

**Михаил ЧЕРЕПАНОВ,**
**глава муниципалитета «Купчино», федеральный координатор «Молодой Гвардии Единой России» по Северо-Западу**

# ДЕНЬ РОССИИ

***Уважаемые жители муниципального образования Купчино!***

*Поздравляем вас с одним из самых значимых праздников нашего государства — Днем России!*

*Этот праздник на протяжении уже многих лет объединяет всех жителей нашей страны вне зависимости от национальности, вероисповедания, места жительства, социального статуса. Ведь все мы — единый народ, который помнит и чтит историю России и строит ее будущее. Каждый из нас день за днем своим трудом, своими делами заботится о дальнейшем успешном развитии нашей Родины. Мы сообща делаем это ради наших детей и внуков, ради их счастья и благополучия.*

*В этот день желаем, чтобы всегда над нами было мирное небо, чтобы процветали наша Отчизна и наш любимый Санкт-Петербург, чтобы мы всегда гордились страной, в которой живем!*

**Депутаты Муниципального совета муниципального образования Купчино**

## День памяти преподобного Исаакия Далматского

12 июня вошел в историю также как день памяти преподобного Исаакия Далматского, который жил в Византии в IV веке. В годы царствования императора Валента, сторонника ереси Ария, начались преследования православных, закрывали и разрушали храмы. Узнав о гонениях, преподобный Исаакий покинул пустыню и пришел в Константинополь, чтобы утешать и укреплять православных. Когда император собирался на войну с варварами, Исаакий несколько раз подходил к нему с увещеваниями, прося открыть церкви и прекратить гонения на православных. За это приближенные императора избили святого, а Валент приказал бросить его в зловонное болото. Но святые ангелы чудесным образом избавили Исаакия от гибели. Придя к императору в последний раз, он предсказал ему поражение в войне и гибель в огне. После известия о гибели императора преподобного Исаакия освободили и стали почитать как пророка Божия.

«12 июня все православные христиане отмечают еще один праздник, день памяти преподобного Исаакия Далматского. Игумен Далматской был ревностным хранителем православной веры. Родившийся в день его памяти император Петр I, основатель нашего великого города, уделял огромное внимание вере и повелел воздвигнуть храм в честь своего святого, величественный Исаакиевский собор. И мы, живущие в XXI веке, должны следовать примеру наших предков, поддерживая праведный образ жизни, уважая веру и религию. Поздравляю всех верующих православных христиан с этим священным днем!» — прокомментировал Глава муниципалитета «Купчино» Михаил Черепанов.

В день памяти преподобного Исаакия Далматского в 9.00 в Исаакиевском соборе состоится божественная литургия.

# Молодежный совет призывает отказаться от опасной привычки

**31 мая активисты Молодежного совета муниципалитета «Купчино» провели на территории округа акцию, приуроченную к Всемирному дню без табака.**

Активисты вышли на улицы Купчино с плакатами, пропагандирующими здоровый образ жизни, и агитировали прохожих обменять табачные изделия на конфеты. Также молодые люди привлекали внимание жителей округа, рассказывая об опасностях для здоровья, связанных с употреблением табака, аргументируя свои доводы статистическими данными ВЦИОМ.

«Табакокурение — наиболее распространенная и одна из самых серьезных проблем как в нашей стране, так и во всем мире. С годами меняются формы этой зависимости, но суть остается прежней — курение несет непоправимый вред здоровью, является причиной множества хронических и смертельных заболеваний.

Самое страшное, что этой ужасной привычке подвержены не только взрослые, но и наши дети! Наше государство ведет эффективную политику по уменьшению масштабов потребления табака, и наша молодежь старается всячески поддерживать эти инициативы и пропаганду здорового образа жизни.

Курить уже давно “не модно”, а в нынешней ситуации еще и затратно. Сегодня Всемирный день без табака — и это отличный повод задуматься, зачем намеренно губить свое здоровье, зачем разрушать самое главное, что у вас есть!» — прокомментировал цель акции председатель Молодежного совета МО «Купчино» Антон Лосев.

**Марина ИВАНОВА**

# Исторический квест по знанию Петербурга, посвященный Дню России

**10 июня в 12.00 в Академическому саду (3-я линия ВО, 2А) пройдет тематический квест, приуроченный к Дню России, организованный Домом молодежи Санкт-Петербурга и Комитетом по молодежной политике и взаимодействию с общественными организациями.**

Участники квеста будут решать интерактивные задачи, связанные с важными событиями России. Каждая команда получит маршрутный лист со списком вопросов и загадок. За отведенное время участникам необходимо будет пройти по маршруту, выполнить задания, ответить на вопросы, получить максимальное количество баллов.

Все участники квеста получат памятные подарки, а победителей ждут особые призы. К участию приглашаются все желающие.

*Участие бесплатное, нужно только подать заявку в свободной форме по электронной почте: massevent.dm@mail.ru.*

**Депутаты Муниципального Совета и сотрудники Местной администрации муниципального образования Купчино поздравляют Юрия Николаевича ТРУБИЦЫНА с юбилеем!**

Ваш значительный личный вклад в развитие муниципального управления, многолетняя, добросовестная и профессиональная деятельность, направленная на улучшение качества жизни жителей, помогли внести весомый вклад в развитие нашего округа.

Желаем Вам крепкого здоровья, семейного благополучия, неизменного жизненного оптимизма, успехов в работе!

## Муниципальный Совет МО «Купчино» от всей души поздравляет с юбилеем жителей нашего округа:

**С 90-летием!**
Антонину Петровну АНИСИФОРОВУ.

**С 85-летием!**
Владимира Васильевича ВОЛКОВА.

**С 80-летием!**
Валентину Александровну ГОМОВУ,
Валентину Сергеевну МАРТЫНОВУ,
Тамару Михайловну РОМАНОВУ,
Галину Ивановну ШУГАЛЬСКУЮ,
Людмилу Львовну СМИРНОВУ,
Валентину Петровну КРЮКОВУ.

**С 75-летием!**
Георгия Васильевича ТРУБИЦКОГО.

**С 70-летием!**
Галину Ивановну ТИХОНОВУ.

***Желаем вам здоровья, счастья и мирного неба над головой!***

## График приема депутатов Муниципального Совета муниципального образования МО «Купчино»

СПб, ул. Будапештская, дом 19, корпус 1, 2-й этаж

| Ф.И.О. | Время приема | |
|---|---|---|
| **Избирательный округ №216** | | |
| Баранов Дмитрий Евгеньевич | Второй вторник | 16.00—18.00 |
| Гапанович Антонина Леонидовна | Последний вторник | 14.00—16.00 |
| Кузнецов Владимир Алексеевич | Третий четверг | 16.00—18.00 |
| Фомина Елена Васильевна | Вторник, четверг | 16.00—18.00 |
| Яровой Александр Степанович | Первая и третья среда | 14.00—16.00 |
| **Избирательный округ №217** | | |
| Логинов Евгений Игоревич | Первая и третья среда | 16.00—18.00 |
| Мерзлякова Мария Геннадьевна | Третья среда | 18.00—20.00 |
| Свиридов Анатолий Валерьевич | Первая пятница | 16.00—17.00 |
| Середа Елена Валентиновна | Последний четверг | 17.00—18.00 |
| Смехов Александр Евгеньевич | Третий четверг | 16.00—18.00 |
| **Избирательный округ №218** | | |
| Ерёмина Светлана Николаевна | Первый четн. вторник | 11.30—13.30 |
| Маликов Александр Сергеевич | Первый понедельник | 16.00—18.00 |
| Мельникова Инна Васильевна | Вторая среда | 16.00—18.00 |
| Соколов Вячеслав Юрьевич | Вторая среда | 16.00—17.00 |
| Черепанов Михаил Сергеевич | Каждый четверг | 16.00—18.00 |
| **Избирательный округ №219** | | |
| Борзанова Марина Валентиновна | Каждый вторник | 17.00—18.00 |
| Иванова Елена Владимировна | Вторая среда | 18.30—19.30 |
| Коротких Анастасия Валерьевна | Первый вторник | 16.00—18.00 |
| Куракин Максим Александрович | Вторая среда | 16.00—18.00 |
| Трубицын Юрий Николаевич | Каждый четверг | 16.00—18.00 |
| **Часы приема Главы муниципального образования «Купчино»** | | |
| Черепанов Михаил Сергеевич | Каждый четверг | 16.00–18.00 |

## График приема граждан структурными подразделениями Местной администрации

СПб, ул. Бухарестская, дом 43

| | | |
|---|---|---|
| **И.о. Главы Местной администрации** | | |
| Батанов Сергей Валентинович | Вторник, четверг | 10.00–12.00 |
| **Заместитель Главы Местной администрации** | | |
| Орлова Алена Сергеевна | Вторник, четверг | 14.00—16.00 |
| **Общий отдел** | | |
| Зайганова Эржена Сергеевна | Вторник, четверг | 12.00–13.00<br>14.00–15.00 |
| **Отдел благоустройства** | | |
| Степовая Виктория Викторовна | Вторник, четверг | 14.00–16.00 |
| **Отдела опеки и попечительства** (ул. Будапештская, дом 19, корпус 1) | | |
| Лунина Жанна Юрьевна | Понедельник<br>Четверг | 15.00–17.00<br>10.00–12.00 |

# Город подписал соглашения почти на 250 миллиардов рублей

Фото gov.spb.ru

**Губернатор Санкт-Петербурга Георгий Полтавченко подвел предварительные итоги Петербургского международного экономического форума 2017 года. Он отметил, что этот форум был самым удачным для Санкт-Петербурга за всю историю его проведения.**

«В своем выступлении перед Законодательным Собранием я говорил, что все без исключения индикаторы показывают рост деловой активности в нашем городе. Это абсолютно объективно, и форум это доказал. Растет интерес и к нашей стране, и к Санкт-Петербургу. Это видно по многочисленным мероприятиям, которые были проведены на форуме в нашем павильоне. Очень приятно было слышать те оценки, которые прозвучали на форуме в выступлении президента России Владимира Путина, его помощника Андрея Белоусова, федеральных министров и руководителей Агентства стратегических инициатив. Все они отметили рост инвестиционной активности в Санкт-Петербурге и действия правительства города по созданию благоприятных условий для инвестирования в наш город», — сказал Георгий Полтавченко.

Губернатор подчеркнул, что Санкт-Петербург значительно продвинулся в национальном рейтинге инвестиционного климата и вошел в первую двадцатку. «Это отнюдь не предел для города. Будем и дальше работать над тем, чтобы улучшать свои позиции в национальном рейтинге», — отметил Георгий Полтавченко.

Губернатор сообщил, что в рамках деловой программы форума подписано 47 соглашений, касающихся различных направлений деятельности. Общий объем инвестиций приблизился к 250 миллиардам рублей.

Среди наиболее крупных проектов — соглашение с ПАО «Банк ВТБ» по развитию транспортной инфраструктуры и строительству Восточного радиуса — скоростной магистрали с мостом через Неву — на общую сумму более 120 млрд рублей.

Кроме того, подписаны два соглашения по развитию фармацевтического кластера. Компания «Активный элемент» построит производственно-исследовательский центр в Пушкине. Новое предприятие и научно-исследовательский центр — в планах компании «Биокад», которая намерена выпускать 17 видов лекарственных препаратов, которые в России не производятся, что позволит решить вопрос отказа от их закупок за рубежом.

Среди социальных проектов, соглашения по которым были подписаны на форуме, — строительство клиники «Мать и дитя», социальных домов для пожилых людей и домов престарелых, образовательных учреждений.

В экспозиционно-деловой зоне Санкт-Петербурга было проведено более 40 мероприятий. Большой интерес участников форума вызвали проекты, связанные с развитием общественных пространств. Впервые прошла дискуссия, посвященная петербургской индустрии моды и легкой промышленности.

Стоит отметить, что на ПМЭФ были подписаны «экологические соглашения», которые помогут власти и бизнес-сообществу объединить усилия в деле охраны природы и повышении комфортности городской среды.

«Они имеют большое значение для повышения качества жизни в Санкт-Петербурге и улучшения инвестиционного климата в нашем городе. Символично, что мы подписываем их в Год экологии. Санкт-Петербург — один из лидеров в России и в Европе по реализации природоохранных проектов», — сказал губернатор Георгий Полтавченко.

Георгий Полтавченко высоко оценил предварительные итоги форума. «Работа, которая велась правительством города в последние годы, сегодня реально дает ощутимый результат в виде инвестиций во все сферы жизни Санкт-Петербурга», — подчеркнул губернатор.

# Праздник доброго сердца

**8 июня в России ежегодно отмечается день социального работника. Это профессиональный праздник неравнодушных людей, чьи сердца наполнены теплом и человеческим участием, а потому эту календарную дату еще можно назвать «Днем доброго сердца».**

В кабинете директора СПб ГБУ СОН «Комплексный центр социального обслуживания населения Фрунзенского района Санкт-Петербурга» Ольги Викторовны Прокофьевой хранятся увесистые папки писем от получателей услуг. В каждой строчке — боль и откровения о тяготах прожитой жизни, о немощи и старости, одиночестве и потере близких. И тут же — между слезами и отчаянием — звучат слова признательности пожилых людей и инвалидов за оказанную поддержку и помощь в трудную минуту жизни...

На сегодняшний день в комплексном центре социальное обслуживание на дому осуществляется отделениями социального обслуживания (ОСОД) и специализированными отделениями социально-медицинского ухода на дому (СОСМОД). Работа организована по территориальному принципу. В муниципальном образовании Купчино работают три отделения социального обслуживания и одно специализированное отделение социально-медицинского ухода на дому. Такая участковая система позволяет обеспечить взаимодействие с учетом шаговой доступности соционаправленных учреждений (поликлиники, аптеки, службы быта, МФЦ и др.), а также наладить тесный контакт с общественными организациями ветеранов, инвалидов и учреждениями здравоохранения.

Квалифицированные социальные работники оказывают содействие людям, которым сложно выходить из дома, в покупке лекарств, продуктов питания и товаров первой необходимости, помогают в приеме пищи, смене постельного белья, одевании, переодевании и выполнении бытовых гигиенических процедур. Социальный работник взаимодействует с поликлиниками: вызывает врачей на дом, при необходимости сопровождает пожилого человека на прием, оформляет необходимые справки и документы.

Кроме того, социальные работники сообщают получателям услуг информацию об изменениях в законодательстве, поддерживают их психологически и фактически являются связующим звеном между людьми, ограниченными пределами своей квартиры, и внешним миром. Комплексный центр также решает проблемы родственников тех людей, которые находятся на обслуживании: они могут спокойно учиться, работать и отдыхать, не волнуясь, что их близкие останутся без внимания и ухода.

Безусловно, надо иметь определенные личностные качества, чтобы помогать тому, кто оказался в беде. Практика показывает, что в социальной сфере не бывает случайных людей. Такие просто не выдерживают — «перегорают» и уходят, а остаются только те, для которых социальная работа — потребность души. Эти сотрудники не могут смотреть, как от одиночества ломаются жизни, а немощность приковывает к постели или инвалидному креслу. Именно поэтому они отдают профессии ровно столько, сколько необходимо, не просто отрабатывают положенные часы, а идут в свою вторую семью, чтобы помогать людям комфортно жить и чувствовать себя востребованными в обществе, сохраняя активность и бодрость духа.

По словам самих социальных работников, «эта профессия не измеряется в килограммах картошки, крупе или пакетах молока. У нее особая чувственная шкала — человеческое тепло, забота, участие, доброта. Каждый день мы подаем руку сотням пожилых людей и инвалидов, помогая им идти по непростой жизненной дороге. Каждый день мы открываем свои сердца и души для того, чтобы помочь человеку избавиться от одиночества, вселяя в него надежду и веру. Мы это делаем не потому, что такова наша работа — мы просто не умеем по-другому!»

В Комплексном центре социального обслуживания населения Фрунзенского района Санкт-Петербурга есть возможность получить и другие услуги, предусмотренные законодательством: оформление и восстановление документов; консультирование по социальным вопросам; оказание психологической помощи и другие. Кроме того, Центр предлагает жителям МО «Купчино» разнообразный досуг: отдых по путевкам в отделениях дневного пребывания и временного проживания, обучающие занятия в кружках и клубах по интересам социально-досугового отделения, лекции и экскурсии, коллективные посещения музеев и театров, праздничные мероприятия, концерты и вечера отдыха.

Обращаем внимание, что в комплексном центре функционирует отделение срочного социального обслуживания, работа которого направлена на оказание помощи в виде предоставления продовольственного набора и горячего питания пожилым жителям Фрунзенского района, имеющим небольшой доход.

От всей души поздравляем коллектив СПб ГБУ СОН «КЦСОН Фрунзенского района Санкт-Петербурга» с днем социального работника. Желаем крепкого здоровья, удачи и успеха во всех сферах жизни!

**Более подробную информацию об услугах и работе Центра можно получить по тел. 712-94-10.**

# Владимир Омельницкий попрощался с трудовым коллективом

**Владимир Омельницкий назначен главой администрации Пушкинского района Санкт-Петербурга. 2 июня он попрощался с трудовым коллективом администрации Фрунзенского района, который возглавлял до нового назначения.**

На встрече также присутствовали представители общественных и подведомственных организаций, руководители правоохранительных органов района.

Владимир Омельницкий отметил высокий профессионализм команды и пожелал всем успехов в дальнейшей работе. Отдельно поблагодарил ветеранские организации района, которые «выступали союзниками при решении очень важных социальных задач».

Исполняющим обязанности главы администрации Фрунзенского района назначен первый заместитель главы администрации Фрунзенского района Олег Фадеенко.

# Сезон работы трудовых отрядов открыт

**В парке Интернационалистов состоялось торжественное открытие сезона работы трудовых отрядов, которые будут функционировать на базе подростково-молодежного досугового центра «Фрунзенский».**

Разбивать клумбы, ремонтировать детские площадки, наводить порядок во дворах. Одним словом, благоустраивать Фрунзенский район предстоит бойцам трудового отряда. Старт первой смене был дан торжественным запуском шаров.

Поприветствовать и воодушевить ребят на трудовые подвиги пришли почетные гости и официальные лица Фрунзенского района: начальник отдела молодежной политики и взаимодействия с общественными организациями Дмитрий Антипин, начальник сектора отдыха и оздоровления отдела народного образования районной администрации Светлана Коровкина, директор ПМДЦ «Фрунзенский» Ирина Андреева, а также представители Агентства занятости населения и муниципального округа №72.

Трудовые отряды будут работать всё лето. Участниками первой смены стали студийцы ПМДЦ «Фрунзенский», ребята, проживающие на территории муниципального образования №72, представители садово-паркового хозяйства и представители Центра занятости населения нашего района. Улица Турку, парк Интернационалистов, Яблоневый сад — эти объекты будут облагорожены трудовыми отрядами.

В свободное от работы время для участников отряда подготовлены спортивные, культурные и профориентационные мероприятия. Распорядок дня будет комфортным и полезным: на период с 9 до 13 часов запланирована общественно полезная работа, с 13 до 14 часов предусмотрен обед, а с 14 до 18 часов ребят ждет интереснейший досуг: игры, квесты, спортивные соревнования (дартс, волейбол, стрельба и городошный спорт, лазертаг, скалодром, спартакиада трудовых отрядов), различные акции.

# Задержан подозреваемый в незаконном хранении оружия и боеприпасов

**Во Фрунзенском районе в автомобиле гражданина обнаружили пистолет и магазин, снаряженный патронами. Об этом 3 июня сообщила пресс-служба ГУ МВД России по Санкт-Петербургу и Ленинградской области.**

31 мая 2017 года в рамках оперативно-розыскных мероприятий сотрудники УМВД России по Фрунзенскому району провели досмотр автомобиля 21-летнего мужчины, в ходе которого были обнаружены и изъяты пистолет и магазин, снаряженный семью патронами.

По результатам исследования экспертно-криминологического центра, изъятое оружие является самодельным и пригодным для стрельбы.

Следственным отделом УМВД России по Фрунзенскому району в отношении подозреваемого было возбуждено уголовное дело по признакам преступления, предусмотренным частью 1 статьи 222 УК России («незаконные приобретение, передача, сбыт, хранение, перевозка или ношение оружия, его основных частей, боеприпасов»). За совершение указанного преступления предусмотрено наказание в виде лишения свободы на срок до четырех лет.

# В Яблоневом саду состоялся концерт памяти Антона Губанкова

**В Яблоневом саду 1 июня состоялся концерт, посвященный памяти Антона Губанкова — петербургского журналиста, директора департамента культуры Министерства обороны РФ, погибшего в авиационной катастрофе под Сочи в декабре 2016 года.**

В программе «Мелодии Петербурга» прозвучали известные композиции в исполнении симфониче-

ского оркестра под управлением Льва Дунаева, солист — лауреат международных конкурсов Александр Маслов. Воспоминаниями о государственном деятеле поделились его коллеги.

Место проведения мероприятия — Фрунзенский район — было выбрано организаторами не случайно. Восемь лет назад Комитет по культуре Санкт-Петербурга и лично Антон Губанков, как его руководитель, поддержали инициативу осуществления проекта «Купчинская среда», который дал начало масштабному городскому культурно-музыкальному проекту «Культура рядом».

За это время прошло более 250 мероприятий, которые посетили около 100 тысяч петербуржцев и гостей города.

## Акция «Аллея молодежи» состоялась в нашем районе

**Во Фрунзенском районе, на территории у дома молодежи «Купчино», прошла традиционная экологическая акция.**

Волонтеры добровольческого агентства «Да!» занялись благоустройством территории вокруг «Аллеи молодежи», посаженной силами студентов высших и средних учебных заведений района в апреле прошлого года.

В то время как ребята ухаживали за аллеей, ведущий приглашал прохожих принять участие в акции — дать интервью на тему экологии, сфотографироваться с эмблемой Года экологии и ростовой куклой Пандой. Всем участникам раздавали значки и браслеты, а также рисовали яркий аквагрим.

## Мастера своего дела учатся в нашем районе

**Студент Реставрационно-художественного колледжа Игорь Федоров занял первое место в финале национального чемпионата «Молодые профессионалы» в номинации «Реставратор производства из дерева».**

Чемпионат, прошедший в Краснодарском крае, является самым масштабным в России соревнованием профессионального мастерства по стандартам World Skills Russia среди студентов колледжей и техникумов, а также школьников.

World Skills Russia — международное движение, занимающееся повышением и признанием статуса и стандартов профессиональной подготовки и квалификации по всему миру. Здесь молодые специалисты могут заявить о себе и продемонстрировать свои умения.

## Школьный театр стал лучшим на международном конкурсе

**Творческий коллектив театра «Капель» школы №218 Фрунзенского района занял первое место на V Международном фестивале-конкурсе детского и юношеского творчества «Viva, Roma!» в Риме.**

Творческое состязание прошло в рамках международного проекта «Салют талантов». Вместе с основной наградой юные актеры получили также кубок за профессионализм.

Актеры театра «Капель» своей победой заслужили право участвовать в суперфинале фестивального сезона «Салюта талантов», призовой фонд которого составляет 500 тыс. руб.

## Очередное мошенничество в отношении пожилой женщины

**Как сообщает пресс-служба ГУ МВД России по Санкт-Петербургу и Ленинградской области, 31 мая днем пенсионерка передала неизвестному злоумышленнику крупную сумму денег за БАДы.**

79-летняя пенсионерка обратилась в полицию и сообщила о том, что в час дня в своей квартире дома 18 на улице Турку у неустановленного злоумышленника приобрела биологически активные добавки за две тысячи евро.

По данному факту проводится проверка, решается вопрос о возбуждении уголовного дела.

## Детей приглашают на занятия по основам графического дизайна

**10, 15 и 16 июня в 12.00 в кинодосуговом центре «Чайка» пройдут тематические мастер-классы для детей «Основы графического дизайна».**

Приглашаются купчинцы от шести лет.

***Кино-досуговый центр «Чайка»: Купчинская ул., д. 1/5.***

---

**По материалам официального портала администрации Фрунзенского района Санкт-Петербурга (www.frunznews.ru), пресс-службы ГУ МВД России по Санкт-Петербургу и Ленинградской области**

## ПЕРВЫЙ КАНАЛ

6.00 Новости
6.10 Х/ф «А ЗОРИ ЗДЕСЬ ТИХИЕ...» (12+)
10.00, 12.00, 15.00 Новости с субтитрами
10.10 Х/ф «ВЕСНА НА ЗАРЕЧНОЙ УЛИЦЕ». КИНО В ЦВЕТЕ

12.15 Х/ф «ДОРОГОЙ МОЙ ЧЕЛОВЕК»
14.20, 15.10 Х/ф «ЭКИПАЖ» (12+)
17.15 Премьера. Лучше всех! Рецепты воспитания
18.20 Премьера. Голос. 5 лет. Большой праздничный концерт в Кремле
21.00 Время
21.30 Д/ф Премьера. «Крым. Небо Родины» (12+)
23.15 Что? Где? Когда? Летняя серия игр
0.25 Х/ф «ГЛАВНЫЙ» (12+)
2.30 Х/ф «НЕ ОГЛЯДЫВАЙСЯ НАЗАД» (16+)
4.15 Контрольная закупка

## РОССИЯ 1

4.05 Х/ф «КУБАНСКИЕ КАЗАКИ»
6.25 Х/ф «НАСЛЕДНИЦА» (12+)
10.20, 13.20 Т/с «СОФИЯ» (16+)
12.00 Москва. Кремль. Церемония вручения Государственных премий Российской Федерации
13.00, 20.00 Вести
21.10 Большой праздничный концерт ко Дню России. Трансляция с Красной площади
23.15 Д/ф «Время России» (12+)
0.40 Х/ф «ТЕРРИТОРИЯ» (16+)
4.05 Д/ф «Александр Невский»

## ТВ ЦЕНТР

5.50 Х/ф «КЛЮЧИ ОТ НЕБА»
7.20 Х/ф «ПРИКЛЮЧЕНИЯ ЖЁЛТОГО ЧЕМОДАНЧИКА»
8.40 Х/ф «ЗЕМЛЯ САННИКОВА»
10.30 Д/ф «Римма и Леонид Марковы. На весах судьбы» (12+)
11.30, 21.45 События
11.45 Х/ф «ОДНАЖДЫ ДВАДЦАТЬ ЛЕТ СПУСТЯ» (12+)
13.15 Х/ф «В ЗОНЕ ОСОБОГО ВНИМАНИЯ»

15.15 Легко ли быть смешным? (12+)
16.15 Х/ф «СДАЕТСЯ ДОМ СО ВСЕМИ НЕУДОБСТВАМИ» (12+)
18.00 Х/ф «ЛОЖЬ ВО СПАСЕНИЕ»
22.00 Приют комедиантов (12+)
23.50 Спасская башня. Лучшее (6+)
1.55 Х/ф «ПРОШЛОЕ УМЕЕТ ЖДАТЬ» (12+)

## НТВ

5.00 Поедем, поедим! (0+)
5.25 Х/ф «РУССКИЙ БУНТ» (16+)
8.00, 10.00, 16.00, 19.00 Сегодня
8.20 Х/ф «КО МНЕ, МУХТАР!» (0+)
10.20, 16.15 Т/с «МОРСКИЕ ДЬЯВОЛЫ» (16+)
19.15 Х/ф «БЕГИ!» (16+)
23.10 Есть только миг... Концерт Леонида Дербенева (12+)
1.30 Х/ф «КИН-ДЗА-ДЗА» (0+)

4.05 Т/с «ДОЗНАВАТЕЛЬ» (16+)

## РОССИЯ К

7.00 Евроньюс
10.00 Х/ф «СКАЗАНИЕ О ЗЕМЛЕ СИБИРСКОЙ»
11.45, 12.40, 13.35, 14.30 Д/с «Счастливые люди»
15.20 Вся Россия. Фестиваль фольклорного искусства
16.00 Д/ф «Поморы»
17.45 Концерт Людмилы Зыкиной
18.55 Д/ф «Гимн великому городу»
19.45 Концерт Кубанского казачьего хора Казаки Российской империи в Государственном Кремлёвском Дворце
21.00 Д/ф «Хребет. Кавказ от моря до моря»
22.05 Анна Нетребко, Лара Фабиан, Суми Чо, Дмитрий Хворостовский, Юсиф Эйвазов и Юрий Башмет в авторском вечере Игоря Крутого в Сочи
1.00 М/ф «Мультфильмы для взрослых»
1.40 Искатели
2.25 Ф. Мастранджело и симфонический оркестр Русская филармония. Произведения А. Бородина, И. Стравинского, А. Хачатуряна

## ДОМАШНИЙ

6.30, 5.30 Жить вкусно с Джейми Оливером (16+)
7.00, 6.00 Пир на весь мир с Джейми Оливером (16+)
7.30, 0.00, 4.55 6 кадров (16+)
8.10 Х/ф «ВТОРОЙ ШАНС» (16+)
11.50 Т/с «ЕСЛИ НАСТУПИТ ЗАВТРА» (16+)
18.00, 23.00 Т/с «ПРОВОДНИЦА» (16+)
19.00 Х/ф «ДРУГАЯ СЕМЬЯ» (16+)
0.30 Х/ф «НЕЛЮБИМЫЙ» (16+)
4.05 Т/с «ДОКТОР ХАУС» (16+)

## ТНТ

7.00 М/ф «Том и Джерри: Гигантское приключение» (12+)
8.00, 8.30 Женская лига (16+)
9.00 Дом-2. Lite (16+)
10.00, 23.00 Дом-2. Остров любви (16+)
11.00, 12.00, 13.00, 14.00, 15.00, 16.00, 17.00, 18.00, 19.00, 19.30, 20.00, 21.00, 22.00 Т/с «ПОЛИЦЕЙСКИЙ С РУБЛЁВКИ» (16+)
0.00 Дом-2. После заката (16+)
1.00 Такое кино! (16+)
1.30 Х/ф «ИСТОРИЯ О НАС» (16+)
3.20 Т/с «Я - ЗОМБИ» (16+)
4.10 Т/с «СЕЛФИ» (16+)
4.40 Перезагрузка (16+)
5.40 Подставь, если сможешь (16+)
6.45 Т/с «САША+МАША. ЛУЧШЕЕ» (16+)

## СТС

6.00 М/с «Смешарики» (0+)
6.05 М/ф «Шевели ластами-2» (0+)
7.50 М/с «Три кота» (0+)
8.05 М/с «Да здравствует король Джулиан!» (6+)
9.00 М/ф «Кот в сапогах» (6+)
9.15 М/ф «Шрэк. Страшилки» (6+)
9.40 М/ф «Шрэк-4D» (6+)
9.55 М/ф «Безумные миньоны» (6+)
10.05 М/ф «Гадкий я» (6+)

11.55, 1.10 Х/ф «ЛАРА КРОФТ. РАСХИТИТЕЛЬНИЦА ГРОБНИЦ» (12+)

13.45 Х/ф «ЛАРА КРОФТ. РАСХИТИТЕЛЬНИЦА ГРОБНИЦ. КОЛЫБЕЛЬ ЖИЗНИ» (12+)
16.00 Уральские пельмени (16+)
16.30 Х/ф «ТРАНСФОРМЕРЫ. МЕСТЬ ПАДШИХ» (16+)
19.30 Премьера! Шоу Уральских пельменей (16+)
21.00 Х/ф «ПРИЗРАЧНЫЙ ПАТРУЛЬ» (12+)
22.50 Х/ф «СОУЧАСТНИК» (16+)
3.00 Х/ф «БРАТЬЯ ГРИММ» (12+)
5.10 Ералаш (0+)
5.30 Музыка на СТС (16+)

## ТВ-3

6.00 М/ф Мультфильмы (0+)
11.15 Х/ф «МОЯ МАЧЕХА - ИНОПЛАНЕТЯНКА» (12+)
13.15 Х/ф «ФИЛАДЕЛЬФИЙСКИЙ ЭКСПЕРИМЕНТ» (16+)
15.00 Х/ф «ХИЩНИКИ» (16+)
17.15 Х/ф «ЧУЖОЙ ПРОТИВ ХИЩНИКА» (12+)
19.00 Х/ф «ЧУЖОЙ ПРОТИВ ХИЩНИКА: РЕКВИЕМ» (16+)
21.00 Х/ф «НЕЧТО» (16+)
23.00 Т/с «ТВИН ПИКС» (16+)
0.00 Х/ф «КЛЕТКА» (16+)
2.00, 2.45, 3.45, 4.30, 5.15 Т/с «ЭЛЕМЕНТАРНО» (16+)

## ЗВЕЗДА

6.00 М/ф Мультфильмы
6.55 Х/ф «ТРИ ТОЛСТЯКА»
8.40, 9.15 Х/ф «НА ЗЛАТОМ КРЫЛЬЦЕ СИДЕЛИ...»
9.00, 13.00, 18.00, 22.00 Новости дня
10.20 Х/ф «ЛЮБИТЬ ПО-РУССКИ» (16+)
12.00, 13.15 Х/ф «ЛЮБИТЬ ПО-РУССКИ-2» (16+)
14.05 Х/ф «ЛЮБИТЬ ПО-РУССКИ-3. ГУБЕРНАТОР» (16+)
16.00 Х/ф «ТАБАЧНЫЙ КАПИТАН»
17.35, 18.20 Х/ф «КОДОВОЕ НАЗВАНИЕ «ЮЖНЫЙ ГРОМ» (12+)
20.30, 22.20 Х/ф «СЛУШАТЬ В ОТСЕКАХ» (12+)
23.25 Х/ф «ПРОРЫВ» (12+)
1.05 Х/ф «ВСАДНИК БЕЗ ГОЛОВЫ» (6+)
3.05 Х/ф «О ТЕХ, КОГО ПОМНЮ И ЛЮБЛЮ» (6+)
4.35 Х/ф «СВИДЕТЕЛЬСТВО О БЕДНОСТИ» (12+)

## ПЯТЫЙ КАНАЛ

5.00, 5.55, 6.45, 8.00, 8.30, 9.25, 10.20, 11.10, 12.05, 12.55, 13.50, 14.45 Т/с «ОФИЦЕРСКИЕ ЖЕНЫ» (16+)
7.00, 7.45 Информационный выпуск (12+)
7.10, 7.55 Прогноз погоды (6+)
7.15 Регион (12+)
15.40, 16.55, 18.15, 19.35, 21.00 Т/с «МЕСТО ВСТРЕЧИ ИЗМЕНИТЬ НЕЛЬЗЯ» (12+)
22.30 Юбилейный концерт Дениса Майданова в Кремле ко Дню России (12+)
0.55 Х/ф «КАРНАВАЛЬНАЯ НОЧЬ» (6+)
2.20 Х/ф «ПОКРОВСКИЕ ВОРОТА» (12+)

## РЕН ТВ

5.00 Т/с «СМЕРШ» (16+)
9.00 День Шокирующих гипотез с Игорем Прокопенко (16+)
23.00 Закрыватель Америки. Концерт М. Задорнова (16+)
1.00 Самые шокирующие гипотезы (16+)

## МАТЧ ТВ

6.30 Х/ф «ПРОЕКТ А» (16+)
8.15 Х/ф «ЧЕСТЬ ДРАКОНА» (16+)
10.00 Смешанные единоборства. UFC. Д. Льюис - М. Хант. Трансляция из Новой Зеландии (16+)
12.00 Специальный репортаж (12+)
12.30, 15.05, 17.30, 19.35 Новости
12.35, 15.10, 19.40, 23.00 Все на Матч!
13.05 Футбол. Исландия - Хорватия. Чемпионат мира-2018. Отборочный турнир (0+)
15.55 Футбол. Росич-Старко - Сборная Мира. Благотворительный матч Под флагом добра. Прямая трансляция из Москвы
17.35 Х/ф «ПОЛИЦЕЙСКАЯ ИСТОРИЯ» (12+)
20.20 Х/ф «НЕВИДИМАЯ СТОРОНА» (16+)
23.45 Передача без адреса (16+)
0.15 Д/ф «Йохан Кройф - последний матч» (16+)
1.25 Гонки на тракторах. Бизон трек шоу-2017. Трансляция из Ростова-на-Дону (16+)
2.25 Х/ф «ГОЛ-2: ЖИЗНЬ КАК МЕЧТА» (12+)
4.30 Х/ф «ПОЙМАЙ МЕНЯ, ЕСЛИ СМОЖЕШЬ» (16+)

## САНКТ-ПЕТЕРБУРГ

6.00 Д/ф «Про зверей и людей» (12+)
6.05 Х/ф «ПРОСТАЯ ИСТОРИЯ» (12+)
7.45 Х/ф «ПРАЗДНИКИ ДЕТСТВА» (12+)
9.20 Х/ф «ПЕЧКИ-ЛАВОЧКИ» (16+)
11.10, 3.15 Д/ф «Живая история» (12+)
12.00 Пульс города (12+)
13.05 Гала-концерт звёзд оперы и балета в Александринском театре (0+)
15.20 Х/ф «УЧИТЕЛЬ ПЕНИЯ» (16+)

16.50, 18.05 Х/ф «ВАСИЛИЙ БУСЛАЕВ» (16+)
18.00, 20.00 Новости
18.20 Х/ф «СОЛО» (16+)
18.50, 20.05 Д/с «Династия. Семейная история, рассказанная за ночь» (12+)
4.05 Х/ф «КАК ВАМ ЭТО ПОНРАВИТСЯ» (12+)
5.45 М/с «Зверята» (6+)

## ОТР ОБЩЕСТВЕННОЕ ТЕЛЕВИДЕНИЕ РОССИИ

5.00, 6.40, 10.20, 12.50, 22.00, 22.35 Большая страна. Люди (12+)
5.05, 14.10, 15.05, 22.45 Русская ярмарка (12+)
6.55, 16.30 Д/ф «Святыни Кремля» (12+)
8.05 От первого лица (12+)
8.20, 15.50 Большая страна. Открытие (12+)
9.00 Х/ф «КНЯЗЬ УДАЧА АНДРЕЕВИЧ» (12+)
10.30 Х/ф «АРТИСТКА ИЗ ГРИБОВА» (12+)
13.00, 15.00, 19.00 Новости
13.05, 1.40 Х/ф «ДЖЕК ВОСЬМЕРКИН - «АМЕРИКАНЕЦ» (12+)
17.30 Х/ф «НАСТЯ» (12+)
19.20 Х/ф «ЭСКАДРОН ГУСАР ЛЕТУЧИХ» (12+)
22.10 Спасская башня (12+)
0.20 Д/ф «Город мастеров. Семенов» (12+)
0.45 Д/с «Потомки» (12+)
1.10 Вспомнить всё (12+)

## ПЕРВЫЙ КАНАЛ

5.00 Телеканал Доброе утро
9.00, 3.00 Новости
9.20, 4.25 Контрольная закупка
9.50 Жить здорово! (12+)
10.55 Модный приговор
12.00, 15.00 Новости с субтитрами
12.15 Наедине со всеми (16+)
13.20, 15.15 Время покажет (16+)
16.00 Мужское / Женское (16+)
17.00 Давай поженимся! (16+)
18.00 Вечерние новости с субтитрами
18.40 Прямой информационный канал Первая Студия (16+)
19.50 Пусть говорят с Андреем Малаховым (16+)
21.00 Время
21.35 Т/с «МАЖОР» (16+)
23.45 Вечерний Ургант (16+)
0.20 Ночные новости
0.35 Х/ф «ДЕЛО СК1» (16+)
2.50 Х/ф «ДОМАШНЯЯ РАБОТА» (16+)
3.05 Х/ф «ДОМАШНЯЯ РАБОТА» (16+)

## РОССИЯ 1

5.00, 9.15 Утро России
5.07, 5.35, 6.07, 6.35, 7.07, 7.35, 8.07, 8.35 Местное время. Санкт-Петербург. Вести
9.00, 11.00, 14.00, 17.00, 20.00 Вести
9.55 О самом главном (12+)
11.40, 14.40, 17.20, 20.45 Вести. Местное время. Санкт-Петербург
11.55, 14.55 Т/с «ТАЙНЫ СЛЕДСТВИЯ» (12+)
17.40 Прямой эфир (16+)
18.50 60 минут (12+)
21.00 Т/с «ПЛЮС ЛЮБОВЬ» (12+)
23.25 Вечер с Владимиром Соловьёвым (12+)
1.55 Т/с «ДВЕ ЗИМЫ И ТРИ ЛЕТА» (12+)
2.55 Т/с «НАСЛЕДНИКИ» (12+)

## ТВ ЦЕНТР

6.00 Настроение
8.10 Х/ф «ОДНАЖДЫ ДВАДЦАТЬ ЛЕТ СПУСТЯ» (12+)
9.40 Х/ф «СУЕТА СУЕТ»
11.30, 14.30, 19.40, 22.00 События
11.50 Т/с «ЧИСТО АНГЛИЙСКОЕ УБИЙСТВО» (12+)
13.40 Мой герой (12+)
14.50 Город новостей
15.05 Д/ф «Без обмана. Чайная бесцеремония» (16+)
15.55 Откровенно с Оксаной Байрак (12+)
16.50 Естественный отбор (12+)
17.50 Т/с «САМАРА» (16+)
20.00 Петровка, 38 (16+)
20.20 Право голоса (16+)
22.30 Осторожно, мошенники! (16+)
23.05 Д/ф «Удар властью. Надежда Савченко» (16+)
0.00 События. 25-й час
0.30 Право знать! (16+)
2.05 Х/ф «ТИХАЯ ГАВАНЬ» (12+)
4.20 Д/ф «Засекреченная любовь. Дуэт солистов» (12+)
5.10 Мой герой с Татьяной Устиновой (12+)

## НТВ

5.00, 6.05 Т/с «ВИСЯКИ» (16+)
6.00, 10.00, 13.00, 16.00, 19.00 Сегодня
7.00 Деловое утро НТВ (12+)
9.00 Т/с «МУХТАР. НОВЫЙ СЛЕД» (16+)
10.20 Т/с «ЛЕСНИК» (16+)
12.00 Суд присяжных (16+)
13.25, 18.30 Обзор. Чрезвычайное происшествие
14.00, 1.15 Место встречи
16.15, 19.20 Сегодня в Санкт-Петербурге
16.30 Т/с «СВИДЕТЕЛИ» (16+)
19.40 Т/с «МОРСКИЕ ДЬЯВОЛЫ. СМЕРЧ» (16+)
23.35 Итоги дня
0.05 Поздняков (16+)
0.15 Т/с «ПОГОНЯ ЗА ТЕНЬЮ» (16+)
3.15 Темная сторона (16+)
4.05 Т/с «ДОЗНАВАТЕЛЬ» (16+)

## РОССИЯ К

6.30 Евроньюс
10.00, 19.30, 23.40 Новости культуры
10.15, 1.40 Наблюдатель
11.15, 22.00 Т/с «КОЛОМБО»
12.50 Д/ф «Уххаламба - Драконовы горы. Там, где живут заклинатели дождей»
13.05 Рэгтайм, или Разорванное время
13.35 Эрмитаж
14.05 Д/ф «Поморы»
15.00 Новости культуры Санкт-Петербург
15.10 Х/ф «СКАЗАНИЕ О ЗЕМЛЕ СИБИРСКОЙ»
16.50 Д/ф «Грахты Амстердама. Золотой век Нидерландов»
17.10 Острова
17.50, 0.40 Д/ф «Стравинский в Голливуде»
18.50 Д/с «Рассекреченная история»
19.15 Спокойной ночи, малыши!
19.45 Главная роль
20.00 Черные дыры. Белые пятна
20.40 Исторические путешествия Ивана Толстого
21.10 Даниил Гранин. Прямой разговор. О долге и чести
23.55 Худсовет
0.00 Искусственный отбор
1.35 Д/ф «Иероним Босх»
2.35 Д/ф «Колония-дель-Сакраменто. Долгожданный мир на Рио-де-ла-Плата»

## ДОМАШНИЙ

6.30, 5.30 Пир на весь мир с Джейми Оливером (16+)
7.30, 23.55, 5.05 6 кадров (16+)
7.50 По делам несовершеннолетних (16+)
10.50 Давай разведёмся! (16+)
13.50 Тест на отцовство (16+)
14.50 Т/с «ВТОРОЕ ДЫХАНИЕ» (16+)
18.00, 22.55 Т/с «ПРОВОДНИЦА» (16+)
19.00 Т/с «ФАМИЛЬНЫЕ ЦЕННОСТИ» (16+)
20.55 Т/с «И ВСЁ-ТАКИ Я ЛЮБЛЮ...» (16+)
0.30 Х/ф «ПОЗВОНИ В МОЮ ДВЕРЬ» (16+)
4.15 Т/с «ДОКТОР ХАУС» (16+)

## ТНТ

7.00, 7.30 Агенты 003 (16+)
8.00, 8.30 Женская лига (16+)
9.00 Дом-2. Lite (16+)
10.30 Дом-2. Остров любви (16+)
11.30 Битва экстрасенсов (16+)
13.00, 14.00, 14.30, 15.00, 16.00, 17.00, 18.00, 19.00, 19.30 Comedy Woman (16+)
20.00, 20.30 Т/с «УНИВЕР» (16+)
21.00, 22.00 Комеди Клаб (16+)
23.00 Дом-2. Город любви (16+)
0.00 Дом-2. После заката (16+)
1.00 Х/ф «ВАМПИРЕНЫШ» (12+)
2.45 Т/с «Я - ЗОМБИ» (16+)
3.40 Т/с «СЕЛФИ» (16+)
4.05 Перезагрузка (16+)
5.05 Подставь, если сможешь (16+)
6.00 Сделано со вкусом (16+)

## СТС

6.00 М/с «Смешарики» (0+)
6.05 М/ф «Шрэк-4D»
6.20 М/ф «Шрэк. Страшилки»
6.45 М/ф «Безумные миньоны» (6+)
6.55 М/с «Лига WatchCar. Битвы чемпионов» (6+)
7.25 М/с «Три кота» (0+)
7.40 М/с «Да здравствует король Джулиан!» (6+)
8.05 М/с «Драконы и всадники Олуха» (6+)
8.30 М/с «Семейка Крудс. Начало» (6+)
9.00, 23.05 Уральские пельмени (16+)

9.30 Шоу Уральских пельменей (16+)
10.10 Х/ф «ПРИЗРАЧНЫЙ ПАТРУЛЬ» (12+)
12.00 Т/с «МАМОЧКИ» (16+)
13.00 Т/с «КУХНЯ» (12+)
15.00 Т/с «ВОСЬМИДЕСЯТЫЕ» (16+)
17.00 Т/с «ВОРОНИНЫ» (16+)
18.30 Т/с ПРЕМЬЕРА! «ОТЕЛЬ «ЭЛЕОН» (16+)
21.00 Х/ф «ШАНХАЙСКИЙ ПОЛДЕНЬ» (12+)
23.30 Кино в деталях с Фёдором Бондарчуком (18+)
0.30 Т/с «ВЕЧНЫЙ ОТПУСК» (16+)
1.30 Х/ф «ЛАРА КРОФТ. РАСХИТИТЕЛЬНИЦА ГРОБНИЦ. КОЛЫБЕЛЬ ЖИЗНИ» (12+)
3.40 Х/ф «ОЧЕНЬ РУССКИЙ ДЕТЕКТИВ» (16+)
5.50 Музыка на СТС (16+)

## ТВ-3

6.00 М/ф Мультфильмы (0+)
9.30, 10.00, 17.35, 18.10 Д/с «Слепая» (12+)
10.30, 11.00, 16.00, 16.30, 17.00 Д/с «Гадалка» (12+)
11.30, 12.30 Не ври мне! (12+)
13.30, 14.00, 14.30 Д/с «Охотники за привидениями» (16+)
15.00 Мистические истории. Знаки судьбы (16+)
18.45, 19.30, 20.30 Т/с «НЕЙРОДЕТЕКТИВ» (16+)
21.15, 22.15 Т/с «ВЕЧНОСТЬ» (16+)
23.00 Х/ф «ОГНЕННАЯ СТЕНА» (16+)
1.00, 2.00, 3.00, 4.00, 5.00 Т/с «ТРИНАДЦАТЫЙ АПОСТОЛ» (16+)

## ЗВЕЗДА

6.00 Х/ф «ДАЙ ЛАПУ, ДРУГ!»
7.35, 9.15 Х/ф «РАЗМАХ КРЫЛЬЕВ» (12+)
9.00, 13.00, 18.00, 23.00 Новости дня
9.45, 10.05, 11.55, 13.15, 14.05 Т/с «КРЕМЕНЬ. ОСВОБОЖДЕНИЕ» (16+)
10.00, 14.00 Военные новости
14.20 Т/с «ВНИМАНИЕ, ГОВОРИТ МОСКВА!» (12+)
18.40 Д/с «Нюрнберг» (16+)
19.35 Легенды армии с Александром Маршалом (12+)
20.20, 21.05 Улика из прошлого (16+)
21.55 Особая статья (12+)
23.15 Д/с «Легенды советского сыска» (16+)
0.00 Звезда на Звезде (6+)
0.45 Х/ф «ДЕНЬ КОМАНДИРА ДИВИЗИИ» (12+)
2.35 Х/ф «ДАВАЙ ПОЖЕНИМСЯ» (12+)
4.10 Х/ф «ТАБАЧНЫЙ КАПИТАН»

## ПЯТЫЙ КАНАЛ

5.00, 6.00, 9.00, 13.00, 22.00, 0.00 Известия
5.10, 6.10 Х/ф «ГУСАРСКАЯ БАЛЛАДА» (12+)
7.00, 7.45 Информационный выпуск (12+)
7.10, 7.55 Прогноз погоды (6+)
7.15 Ленинградское время (12+)
8.00 Утро на 5
9.25, 10.20, 11.10, 12.05 Т/с «МОРСКОЙ ПАТРУЛЬ-3» (16+)
13.25, 14.15, 15.10, 16.05, 17.05 Т/с «УБОЙНАЯ СИЛА» (16+)
18.00, 18.50, 19.35, 20.25, 21.15 Т/с «СЛЕД» (16+)
22.25, 23.15 Т/с «АКВАТОРИЯ» (16+)
0.30 Т/с «МЕТОД ФРЕЙДА» (16+)
1.40, 2.40, 3.45 Т/с «МЕТОД ФРЕЙДА» (16+)

## РЕН ТВ

5.00, 18.00, 1.20, 2.20 Самые шокирующие гипотезы (16+)
6.00, 11.00 Документальный проект (16+)
7.00 С бодрым утром! (16+)
8.30, 12.30, 16.30, 19.30, 23.00 Новости (16+)
9.00 Военная тайна с Игорем Прокопенко (16+)
12.00, 16.00, 19.00 Информационная программа 112 (16+)
13.00 М/ф «Алеша Попович и Тугарин Змей» (6+)
14.30 М/ф «Илья Муромец и Соловей-Разбойник» (6+)
17.00, 3.20 Тайны Чапман (16+)
20.00 Х/ф «СУРРОГАТЫ» (16+)
21.40 Водить по-русски (16+)
23.25 Х/ф «ДЕВЯТЬ ЯРДОВ» (16+)
4.20 Территория заблуждений с Игорем Прокопенко (16+)

## МАТЧ ТВ

6.30 Д/с «Вся правда про...» (12+)
7.00, 7.25, 8.45, 12.30, 16.55, 19.00 Новости
7.05 Зарядка ГТО (0+)
7.30, 12.35, 17.00, 23.55 Все на Матч!
8.50 Д/с «Большая вода» (12+)
9.50 Х/ф «НЕВИДИМАЯ СТОРОНА» (16+)
13.00 Футбол. Австралия - Бразилия. Товарищеский матч. Прямая трансляция
15.00 Футбол. Сингапур - Аргентина. Товарищеский матч. Прямая трансляция
18.00 Автоинспекция (12+)
18.30 Россия футбольная (12+)
19.10 Баскетбол. Химки - ЦСКА. Единая лига ВТБ. Финал. Прямая трансляция
21.30 Все на футбол!
21.55 Футбол. Франция - Англия. Товарищеский матч. Прямая трансляция
0.30 Футбол. Румыния - Чили. Товарищеский матч (0+)
2.30 Футбол. Австралия - Бразилия. Товарищеский матч (0+)
4.30 Футбол. Сингапур - Аргентина. Товарищеский матч (0+)

## САНКТ-ПЕТЕРБУРГ

6.00, 7.00, 7.55, 9.00, 10.00, 11.00, 13.00, 15.00, 17.00 Новости
6.05, 10.05 Полезная консультация (12+)
7.05 Д/с «Морские секреты» (12+)
7.35, 22.35, 1.05 Вектор успеха (12+)
7.45, 23.00 Культурная эволюция (16+)
8.00, 9.05 Хорошее Утро
11.15 Х/ф «THE BEATLES: «НА ПОМОЩЬ!» (12+)
13.10 Х/ф «THE BEATLES: «ЖЕЛТАЯ ПОДВОДНАЯ ЛОДКА» (12+)
14.50, 15.10 Д/с «В мире мифов и заблуждений» (12+)
15.05, 17.15, 22.30, 1.00 Новости спорта
15.55 Промышленный клуб (12+)
16.20 Д/с «По старому стилю. Летние спортивные развлечения» (12+)
16.45 Окно в кино (16+)
17.20 Бизнес-Петербург
17.30 Районы. Кварталы (16+)
18.00 Петербургский дневник
19.00, 1.15 Т/с «СПЕЦКОР ОТДЕЛА РАССЛЕДОВАНИЙ» (16+)
21.00 Проект 2015
22.00, 0.30 Новости. Итоги дня
23.15 Х/ф «ВРАЧА ВЫЗЫВАЛИ?» (16+)
3.45 Х/ф «СТАКАН ВОДЫ» (12+)

## ОТР ОБЩЕСТВЕННОЕ ТЕЛЕВИДЕНИЕ РОССИИ

5.00, 12.05, 22.10 Большая страна. Возможности (12+)
5.55, 13.20, 21.05 Активная среда (12+)
6.05, 10.05, 21.15 Прав!Да? (12+)
7.00 М/ф «Малыш и Карлсон»
7.20, 11.05, 14.05 Календарь (12+)
8.15, 15.15, 23.05 Т/с «СПЕЦОТДЕЛ» (12+)
10.00, 11.00, 12.00, 13.00, 14.00, 15.00, 21.00 Новости
13.30 Большое интервью (12+)
17.00, 1.45 ОТРажение (12+)
0.50 Д/с «Потомки» (12+)
1.15 Гамбургский счет (12+)

## ПЕРВЫЙ КАНАЛ

5.00 Телеканал Доброе утро
9.00, 3.00 Новости
9.20, 4.25 Контрольная закупка
9.50 Жить здорово! (12+)
10.55 Модный приговор
12.00, 15.00 Новости с субтитрами
12.15 Наедине со всеми (16+)
13.20, 15.15 Время покажет (16+)
16.00 Мужское / Женское (16+)
17.00 Давай поженимся! (16+)
18.00 Вечерние новости с субтитрами
18.40 Прямой информационный канал Первая Студия (16+)
19.50 Пусть говорят с Андреем Малаховым (16+)
21.00 Время
21.35 Т/с «МАЖОР» (16+)
23.45 Вечерний Ургант (16+)
0.20 Ночные новости
0.35 Х/ф «САМОЗВАНЦЫ» (16+)
2.30 Х/ф «ПОТОПИТЬ «БИСМАРК» (12+)
3.05 Х/ф «ПОТОПИТЬ «БИСМАРК» (12+)

## РОССИЯ 1

5.00, 9.15 Утро России
5.07, 5.35, 6.07, 6.35, 7.07, 7.35, 8.07, 8.35 Местное время. Санкт-Петербург. Вести
9.00, 11.00, 14.00, 17.00, 20.00 Вести
9.55 О самом главном (12+)
11.40, 14.40, 17.20, 20.45 Вести. Местное время. Санкт-Петербург
11.55, 14.55 Т/с «ТАЙНЫ СЛЕДСТВИЯ» (12+)
17.40 Прямой эфир (16+)
18.50 60 минут (12+)
21.00 Т/с «ПЛЮС ЛЮБОВЬ» (12+)
23.25 Вечер с Владимиром Соловьёвым (12+)
1.55 Торжественная церемония закрытия XXVIII кинофестиваля Кинотавр
3.05 Т/с «ДВЕ ЗИМЫ И ТРИ ЛЕТА» (12+)

## ТВ ЦЕНТР

6.00 Настроение
8.05 Доктор И... (16+)
8.40 Х/ф «В ДОБРЫЙ ЧАС!»
10.35 Д/ф «Наталья Крачковская. Слезы за кадром» (12+)
11.30, 14.30, 19.40, 22.00 События
11.50 Т/с «ЧИСТО АНГЛИЙСКОЕ УБИЙСТВО» (12+)
13.40 Мой герой (12+)
14.50 Город новостей
15.05 Д/ф «Удар властью. Надежда Савченко» (16+)
15.55 Откровенно с Оксаной Байрак (12+)
16.50 Естественный отбор (12+)
17.50 Т/с «САМАРА» (16+)
20.00 Петровка, 38 (16+)
20.20 Право голоса (16+)
22.30 Линия защиты (16+)
23.05 Д/с «Свадьба и развод» (16+)
0.00 События. 25-й час
0.30 Х/ф «СОБАЧЬЕ СЕРДЦЕ»
3.20 Д/ф «Михаил Булгаков. Роман с тайной» (12+)
4.15 Д/ф «Любовь в советском кино» (12+)
5.10 Мой герой с Татьяной Устиновой (12+)

## НТВ

5.00, 6.05 Т/с «ВИСЯКИ» (16+)
6.00, 10.00, 13.00, 16.00, 19.00 Сегодня
7.00 Деловое утро НТВ (12+)
9.00 Т/с «МУХТАР. НОВЫЙ СЛЕД» (16+)
10.20 Т/с «ЛЕСНИК» (16+)
12.00 Суд присяжных (16+)
13.25, 18.30 Обзор. Чрезвычайное происшествие
14.00, 1.00 Место встречи
16.15, 19.20 Сегодня в Санкт-Петербурге
16.30 Т/с «СВИДЕТЕЛИ» (16+)
19.40 Т/с «МОРСКИЕ ДЬЯВОЛЫ. СМЕРЧ» (16+)
23.35 Итоги дня
0.05 Т/с «ПОГОНЯ ЗА ТЕНЬЮ» (16+)
2.55 Квартирный вопрос (0+)
4.00 Т/с «ДОЗНАВАТЕЛЬ» (16+)

## РОССИЯ К

6.30 Евроньюс
10.00, 19.30, 23.40 Новости культуры
10.15, 1.55 Наблюдатель
11.15, 22.00 Т/с «КОЛОМБО»
12.50 Д/ф «Сиднейский оперный театр. Экспедиция в неизвестное»
13.05 Рэгтайм, или Разорванное время
13.35 Д/с «Пешком...»
14.05 Д/ф «Поморы»
15.00 Новости культуры Санкт-Петербург
15.10 Х/ф «ТРЕСТ, КОТОРЫЙ ЛОПНУЛ»
16.15 Д/ф «Хребет. Кавказ от моря до моря»
17.20 Д/ф «Глеб Плаксин. Сопротивление русского француза»
17.50, 0.55 Игорю Стравинскому посвящается... Свадебка и Симфония в трёх движениях
18.50 Д/с «Рассекреченная история»
19.15 Спокойной ночи, малыши!
19.45 Главная роль
20.00 Черные дыры. Белые пятна
20.40 Исторические путешествия Ивана Толстого
21.10 Д/ф «Известный неизвестный Михаил Пиотровский»
23.55 Худсовет
0.00 Д/ф «Дом»
1.50 Д/ф «Аркадские пастухи» Никола Пуссена»

## ДОМАШНИЙ

6.30, 5.30 Домашние блюда с Джейми Оливером (16+)
7.30, 0.00 6 кадров (16+)
7.50 По делам несовершеннолетних (16+)
10.50 Давай разведёмся! (16+)
13.50 Тест на отцовство (16+)
14.50 Т/с «ВТОРОЕ ДЫХАНИЕ» (16+)
18.00, 23.00 Т/с «ПРОВОДНИЦА» (16+)
19.00 Т/с «ФАМИЛЬНЫЕ ЦЕННОСТИ» (16+)
20.55 Т/с «И ВСЁ-ТАКИ Я ЛЮБЛЮ...» (16+)
0.30 Х/ф «ПТИЦА СЧАСТЬЯ» (16+)
4.40 Т/с «ДОКТОР ХАУС» (16+)

## ТНТ

7.00 Агенты 003 (16+)
7.30 Про декор (12+)
8.00, 8.30 Женская лига (16+)
9.00 Дом-2. Lite (16+)
10.30 Дом-2. Остров любви (16+)
11.30 Битва экстрасенсов (16+)
13.00, 14.00, 14.30, 15.00, 16.00, 17.00, 18.00, 19.00, 19.30 Comedy Woman (16+)
20.00, 20.30 Т/с «УНИВЕР» (16+)
21.00, 22.00 Комеди Клаб (16+)
23.00 Дом-2. Город любви (16+)
0.00 Дом-2. После заката (16+)
1.00 Х/ф «ПОМОЛВКА ПО-НАРОШКУ» (16+)
2.55 Т/с «Я - ЗОМБИ» (16+)
3.45 Т/с «СЕЛФИ» (16+)
4.10 Перезагрузка (16+)
5.10 Сделано со вкусом (16+)
6.10 Т/с «САША+МАША» (16+)

## СТС

6.00 М/ф «Кот в сапогах» (6+)
6.15 М/с «Марин и его друзья. Подводные истории» (0+)
6.30, 8.30 М/с «Семейка Крудс. Начало» (6+)
6.55 М/с «Лига WatchCar. Битвы чемпионов» (6+)
7.25 М/с «Три кота» (0+)
7.40 М/с «Драконы и всадники Олуха» (6+)
9.00 Уральские пельмени (16+)
9.50 Х/ф «ШАНХАЙСКИЙ ПОЛДЕНЬ» (12+)
12.00 Т/с «МАМОЧКИ» (16+)
13.00 Т/с «КУХНЯ» (12+)

15.00 Т/с «ВОСЬМИДЕСЯТЫЕ» (16+)
17.00 Т/с «ВОРОНИНЫ» (16+)
20.00 Т/с ПРЕМЬЕРА! «ОТЕЛЬ «ЭЛЕОН» (16+)
21.00 Х/ф «ШАНХАЙСКИЕ РЫЦАРИ» (12+)
23.10 Шоу Уральских пельменей (16+)
0.30 Т/с «ВЕЧНЫЙ ОТПУСК» (16+)
1.30 Х/ф «ОДЕРЖИМАЯ» (18+)
3.00 Х/ф «ИСКУССТВЕННЫЙ РАЗУМ» (12+)
5.45 Музыка на СТС (16+)

## ТВ-3

6.00 М/ф Мультфильмы (0+)
9.30, 10.00, 17.35, 18.10 Д/с «Слепая» (12+)
10.30, 11.00, 16.00, 16.30, 17.00 Д/с «Гадалка» (12+)
11.30, 12.30 Не ври мне! (12+)
13.30, 14.00, 14.30 Д/с «Охотники за привидениями» (16+)
15.00 Мистические истории. Знаки судьбы (16+)
18.45, 19.30, 20.30 Т/с «НЕЙРОДЕТЕКТИВ» (16+)
21.15, 22.15 Т/с «ВЕЧНОСТЬ» (16+)
23.00 Х/ф «НЕЧТО» (16+)
1.00 Т/с «ТВИН ПИКС» (16+)
2.00 Х/ф «ФИЛАДЕЛЬФИЙСКИЙ ЭКСПЕРИМЕНТ» (16+)
3.45, 4.45 Т/с «БАШНЯ» (16+)
5.30 Д/с «Тайные знаки» (12+)

## ЗВЕЗДА

6.00 Х/ф «ОНА ВАС ЛЮБИТ»
7.55, 9.15, 10.05 Х/ф «КОДОВОЕ НАЗВАНИЕ «ЮЖНЫЙ ГРОМ» (12+)
9.00, 13.00, 18.00, 23.00 Новости дня
10.00, 14.00 Военные новости
10.50, 13.15 Х/ф «СЛУШАТЬ В ОТСЕКАХ» (12+)
13.50, 14.05 Т/с «ЯЛТА-45» (16+)
18.40 Д/с «Нюрнберг» (16+)
19.35 Последний день (12+)
20.20, 21.05 Д/с «Секретная папка» (12+)
21.55 Процесс (12+)
23.15 Д/с «Легенды советского сыска» (16+)
0.00 Звезда на Звезде (6+)
0.45 Х/ф «ТАЙНАЯ ПРОГУЛКА» (12+)
2.20 Х/ф «ИВАН МАКАРОВИЧ» (6+)
4.00 Х/ф «ВОЛЧЬЯ СТАЯ» (12+)

## ПЯТЫЙ КАНАЛ

5.00, 6.00, 9.00, 13.00, 22.00, 0.00 Известия
5.10, 6.10 Х/ф «МЕДОВЫЙ МЕСЯЦ» (12+)
7.00, 7.45 Информационный выпуск (12+)
7.10, 7.55 Прогноз погоды (6+)
7.15 Сделано в области (12+)
7.30 Атмосфера (12+)
8.00 Утро на 5
9.25, 10.20, 11.10, 12.05 Т/с «МОРСКОЙ ПАТРУЛЬ-3» (16+)
13.25, 14.20, 15.15, 16.05, 17.00 Т/с «УБОЙНАЯ СИЛА» (16+)
18.00, 18.50, 19.35, 20.20, 21.10 Т/с «СЛЕД» (16+)
22.25, 23.15 Т/с «АКВАТОРИЯ» (16+)
0.30, 1.40, 2.40, 3.45 Т/с «МЕТОД ФРЕЙДА» (16+)

## РЕН ТВ

5.00, 4.20 Территория заблуждений с Игорем Прокопенко (16+)
6.00, 11.00 Документальный проект (16+)
7.00 С бодрым утром! (16+)
8.30, 12.30, 16.30, 19.30, 23.00 Новости (16+)
9.00 Военная тайна с Игорем Прокопенко (16+)
12.00, 16.00, 19.00 Информационная программа 112 (16+)
13.00 М/ф «Добрыня Никитич и Змей Горыныч» (6+)
14.20 М/ф «Иван Царевич и Серый Волк» (0+)
17.00, 3.20 Тайны Чапман (16+)
18.00, 1.20, 2.20 Самые шокирующие гипотезы (16+)
20.00 Х/ф «ПРОТИВОСТОЯНИЕ» (16+)
21.40 Водить по-русски (16+)
23.25 Х/ф «ГОРОДСКОЙ ОХОТНИК» (16+)

## МАТЧ ТВ

6.30 Д/с «Вся правда про...» (12+)
7.00, 7.25, 8.55, 10.30, 14.05, 15.00, 17.50, 19.00 Новости
7.05 Зарядка ГТО (0+)
7.30, 10.35, 15.05, 19.10, 23.05 Все на Матч!
9.00 Д/с «Большая вода» (12+)
10.00 Д/с «Футбол и свобода» (12+)
11.05 Передача без адреса (16+)
11.35, 4.00 Россия футбольная (12+)
12.05 Футбол. Франция - Англия. Товарищеский матч (0+)
14.10 Звёзды футбола (12+)
14.40 Десятка! (16+)
15.50 Футбол. Румыния - Чили. Товарищеский матч (0+)
18.00, 22.45 Специальный репортаж (12+)
18.30 Д/с «Высшая лига» (12+)
19.55 Д/ф «Массимо Каррера» (12+)
20.25 Реальный спорт. Гандбол
20.55 Гандбол. Словакия - Россия. Чемпионат Европы-2018. Мужчины. Отборочный турнир. Прямая трансляция
23.45 Х/ф «КРОВЬЮ И ПОТОМ: АНАБОЛИКИ» (16+)
2.20 Х/ф «ЧЕСТЬ ДРАКОНА» (16+)
4.30 Х/ф «БОЛЬШОЙ ЧЕЛОВЕК» (16+)

## САНКТ-ПЕТЕРБУРГ

6.00, 7.00, 7.55, 9.00, 10.00, 11.00, 13.00, 15.00, 17.00 Новости
6.05, 10.05 Полезная консультация (6+)
7.05 Д/с «Морские секреты» (12+)
7.35, 22.35, 4.05 Вектор успеха (12+)
7.45, 23.00 Культурная эволюция (16+)
8.00, 9.05 Хорошее Утро
11.15 Х/ф «МИЛЛИОНЕРЫ» (12+)
12.50 Х/ф «АЛАЯ ЖЕНЩИНА» (16+)
14.40, 15.10 Д/с «В мире мифов и заблуждений» (12+)
15.05, 17.15, 22.30, 3.50 Новости спорта
15.45, 2.30 Д/ф «Живая история» (12+)
16.35 М/с «Зверята» (6+)
16.45 Телезнайки (6+)
17.20 Бизнес-Петербург
17.30 Районы. Кварталы (16+)
18.00 Петербургский дневник
19.00, 4.15 Т/с «СПЕЦКОР ОТДЕЛА РАССЛЕДОВАНИЙ» (16+)
21.00 Проект 2015
22.00, 3.25 Новости. Итоги дня
22.50, 3.55 Степень защиты с Еленой Болдышевой (16+)
23.15 Праздничный концерт ко Дню работника миграционной службы (12+)
0.45 Х/ф «ПЕЧКИ-ЛАВОЧКИ» (16+)

## ОТР ОБЩЕСТВЕННОЕ ТЕЛЕВИДЕНИЕ РОССИИ

5.00, 12.05, 22.10 Большая страна. Общество (12+)
5.55, 13.20, 21.05 Активная среда (12+)
6.05, 10.05, 21.15 Прав!Да? (12+)
7.00 М/ф «Карлсон вернулся»
7.20, 11.05, 14.05 Календарь (12+)
8.15, 15.15, 23.05 Т/с «БОЦМАН ЧАЙКА» (12+)
10.00, 11.00, 12.00, 13.00, 14.00, 15.00, 21.00 Новости
13.30 Гамбургский счет (12+)
17.00, 1.45 ОТРажение (12+)
0.35 Специальный репортаж (12+)
0.50 Д/с «Потомки» (12+)
1.15 Фигура речи (12+)

## ПЕРВЫЙ КАНАЛ

5.00 Телеканал Доброе утро
9.00, 3.00 Новости
9.20 Контрольная закупка
9.50 Жить здорово! (12+)
10.55, 15.15 Время покажет (16+)
12.00 Прямая линия с Владимиром Путиным
15.00 Новости с субтитрами
16.00 Мужское / Женское (16+)
17.00 Давай поженимся! (16+)
18.00 Вечерние новости с субтитрами
18.40 Прямой информационный канал Первая Студия (16+)
19.50 Пусть говорят с Андреем Малаховым (16+)
21.00 Время
22.00 Т/с «МАЖОР» (16+)
0.10 Ночные новости
0.30 Д/ф Премьера. «Арктика. Выбор смелых» (12+)
1.35 Х/ф «ИСТОРИЯ АНТУАНА ФИШЕРА» (12+)
3.05 Х/ф «ИСТОРИЯ АНТУАНА ФИШЕРА» (12+)
3.50 Наедине со всеми (16+)

## РОССИЯ 1

5.00, 9.15 Утро России
5.07, 5.35, 6.07, 6.35, 7.07, 7.35, 8.07, 8.35 Местное время. Санкт-Петербург. Вести
9.00, 11.00, 15.00, 20.00 Вести
9.55 О самом главном (12+)
12.00 Прямая линия с Владимиром Путиным
17.30 60 минут (12+)
21.00 Т/с «ПЛЮС ЛЮБОВЬ» (12+)
22.55 Вечер с Владимиром Соловьёвым (12+)
1.55 Т/с «ДВЕ ЗИМЫ И ТРИ ЛЕТА» (12+)

## ТВ ЦЕНТР

6.00 Настроение
8.10 Доктор И... (16+)
8.40 Х/ф «В ЗОНЕ ОСОБОГО ВНИМАНИЯ»
10.35 Д/ф «Александр Панкратов-Чёрный. Мужчина без комплексов» (12+)
11.30, 14.30, 19.40, 22.00 События
11.50 Т/с «ЧИСТО АНГЛИЙСКОЕ УБИЙСТВО» (12+)
13.40 Мой герой (12+)
14.50 Город новостей
15.05 Д/с «Свадьба и развод» (16+)
15.55 Откровенно с Оксаной Байрак (12+)
16.50 Естественный отбор (12+)
17.50 Т/с «САМАРА» (16+)
20.00 Петровка, 38 (16+)
20.20 Право голоса (16+)
22.30 Д/с «Обложка» (16+)
23.05 Д/ф «Мой муж - режиссёр» (12+)
0.00 События. 25-й час
0.30 Х/ф «СДАЕТСЯ ДОМ СО ВСЕМИ НЕУДОБСТВАМИ» (12+)
2.20 Т/с «МОЛОДОЙ МОРС» (12+)
4.15 Д/ф «Засекреченная любовь. Бумеранг» (12+)
5.05 Мой герой с Татьяной Устиновой (12+)

## НТВ

5.00, 6.05 Т/с «ВИСЯКИ» (16+)
6.00, 10.00, 13.00, 16.00, 19.00 Сегодня
7.00 Деловое утро НТВ (12+)
9.00 Т/с «МУХТАР. НОВЫЙ СЛЕД» (16+)
10.20 Т/с «ЛЕСНИК» (16+)
12.00 Суд присяжных (16+)
13.25, 18.30 Обзор. Чрезвычайное происшествие
14.00 Т/с «СВИДЕТЕЛИ» (16+)
16.15, 19.20 Сегодня в Санкт-Петербурге
16.30, 1.00 Место встречи
19.40 Т/с «МОРСКИЕ ДЬЯВОЛЫ. СМЕРЧ» (16+)
23.35 Итоги дня
0.05 Т/с «ПОГОНЯ ЗА ТЕНЬЮ» (16+)
2.55 Дачный ответ (0+)
4.00 Т/с «ДОЗНАВАТЕЛЬ» (16+)

## РОССИЯ К

6.30 Евроньюс
10.00, 19.30, 23.40 Новости культуры
10.15, 1.55 Наблюдатель
11.15, 21.50 Т/с «КОЛОМБО»
12.30 Д/ф «Алтайские кержаки»
13.05 Рэгтайм, или Разорванное время
13.30 Петербургские встречи
14.00 Д/ф «Дом»
15.00 Новости культуры Санкт-Петербург
15.10 Х/ф «ТРЕСТ, КОТОРЫЙ ЛОПНУЛ»
16.15 Д/ф «Гимн великому городу»
17.05 Больше, чем любовь
17.45 Игорю Стравинскому посвящается... Концерт для скрипки с оркестром. Андрей Корсаков, Владимир Федосеев и Большой симфонический оркестр Гостелерадио СССР
18.10 Д/ф «Исповедь фаталистки»
18.50 Д/с «Рассекреченная история»
19.15 Спокойной ночи, малыши!
19.45 Главная роль
20.00 Черные дыры. Белые пятна
20.40 Исторические путешествия Ивана Толстого
21.10 Легенды о любви
23.00 Энигма
23.55 Худсовет
0.00 Д/ф «Сокровища «Пруссии»
0.45 Игорю Стравинскому посвящается... Весна священная. Владимир Федосеев и Большой симфонический оркестр Гостелерадио СССР
1.25 Д/ф «Глеб Плаксин. Сопротивление русского француза»

## ДОМАШНИЙ

6.30, 5.30 Домашние блюда с Джейми Оливером (16+)
7.30, 23.55, 5.10 6 кадров (16+)
7.50 По делам несовершеннолетних (16+)
10.50 Давай разведёмся! (16+)
13.50 Тест на отцовство (16+)
14.50 Т/с «ВТОРОЕ ДЫХАНИЕ» (16+)
18.00 Т/с «ПРОВОДНИЦА» (16+)
19.00 Т/с «ФАМИЛЬНЫЕ ЦЕННОСТИ» (16+)
20.55 Т/с «И ВСЁ-ТАКИ Я ЛЮБЛЮ...» (16+)
22.55 Д/ф «Жанна» (16+)
0.30 Х/ф «ЧЁРНЫЙ ЦВЕТОК» (16+)
4.20 Т/с «ДОКТОР ХАУС» (16+)

## ТНТ

7.00, 7.30 Про декор (12+)
8.00, 8.30 Женская лига (16+)
9.00 Дом-2. Lite (16+)
10.30 Дом-2. Остров любви (16+)
11.30 Битва экстрасенсов (16+)
13.00, 14.00, 14.30, 15.00, 16.00, 17.00, 18.00, 19.00, 19.30 Comedy Woman (16+)
20.00, 20.30 Т/с «УНИВЕР» (16+)
21.00, 22.00 Комеди Клаб (16+)
23.00 Дом-2. Город любви (16+)
0.00 Дом-2. После заката (16+)
1.00 Х/ф «ВЕДЬМЫ» (16+)
2.50 ТНТ-Club (16+)
2.55 Перезагрузка (16+)
3.55 Сделано со вкусом (16+)
4.55, 5.20 Ешь и худей (12+)
5.50, 6.20 Т/с «САША+МАША» (16+)

## СТС

6.00 М/с «Смешарики» (0+)
6.15 М/с «Марин и его друзья. Подводные истории» (0+)
6.30, 8.30 М/с «Семейка Крудс. Начало» (6+)
6.55 М/с «Лига WatchCar. Битвы чемпионов» (6+)

7.25 М/с «Три кота» (0+)
7.40 М/с «Драконы и всадники Олуха» (6+)
9.00, 0.10 Уральские пельмени (16+)
9.45 Х/ф «ШАНХАЙСКИЕ РЫЦАРИ» (12+)
12.00 Т/с «МАМОЧКИ» (16+)
13.00 Т/с «КУХНЯ» (12+)
15.00 Т/с «ВОСЬМИДЕСЯТЫЕ» (16+)
17.00 Т/с «ВОРОНИНЫ» (16+)
19.30 Т/с ПРЕМЬЕРА! «ОТЕЛЬ «ЭЛЕОН» (16+)
21.00 Х/ф «ШПИОН ПО СОСЕДСТВУ» (12+)
22.55 Шоу Уральских пельменей (16+)
0.30 Т/с «ВЕЧНЫЙ ОТПУСК» (16+)
1.30 Х/ф «ЛУЧШЕЕ ПРЕДЛОЖЕНИЕ» (16+)
4.05 Х/ф «ВТОРЖЕНИЕ. БИТВА ЗА РАЙ» (12+)

## ТВ-3

6.00 М/ф Мультфильмы (0+)
9.30, 10.00, 17.35, 18.10 Д/с «Слепая» (12+)
10.30, 11.00, 16.00, 16.30, 17.00 Д/с «Гадалка» (12+)
11.30, 12.30 Не ври мне! (12+)
13.30, 14.00, 14.30 Д/с «Охотники за привидениями» (16+)
15.00 Мистические истории. Знаки судьбы (16+)
18.45, 19.30, 20.30 Т/с «НЕЙРОДЕТЕКТИВ» (16+)
21.15, 22.15 Т/с «ВЕЧНОСТЬ» (16+)
23.00 Х/ф «ЗАКЛЯТИЕ» (16+)
1.15, 2.15, 3.15, 4.15 Т/с «ВЫЗОВ» (16+)
5.15 Д/с «Тайные знаки» (12+)

## ЗВЕЗДА

6.00 Х/ф ДОЖИТЬ ДО РАССВЕТА"
7.45, 9.15 Х/ф «ЖАВОРОНОК»
9.00, 13.00, 18.00, 23.00 Новости дня
9.50, 10.05, 13.15, 14.05 Т/с «ОТРЯД КОЧУБЕЯ» (16+)
10.00, 14.00 Военные новости
18.40 Д/с «Легендарные вертолеты» (6+)
19.45 Легенды кино (6+)
20.35 Военная приемка. След в истории (6+)
21.20 Не факт! (6+)
21.55 Процесс (12+)
23.15 Х/ф «ЖИВЫЕ И МЕРТВЫЕ» (12+)
3.00 Х/ф «СЛЕДЫ НА СНЕГУ» (6+)
4.40 Х/ф «УЧЕНИК ЛЕКАРЯ» (6+)

## ПЯТЫЙ КАНАЛ

5.00, 6.00, 9.00, 13.00, 22.00, 0.00 Известия
5.10 М/ф «Мультфильмы» (0+)
5.30, 6.10 Х/ф «ПРИСТУПИТЬ К ЛИКВИДАЦИИ» (12+)
7.00, 7.45 Информационный выпуск (12+)
7.10, 7.55 Прогноз погоды (6+)
7.15 Регион (12+)
7.30 Область спорта (12+)
8.00 Утро на 5
9.25 Х/ф «ОСОБЕННОСТИ НАЦИОНАЛЬНОЙ ОХОТЫ В ЗИМНИЙ ПЕРИОД» (16+)
10.45, 12.05, 13.25, 13.50, 15.05, 16.25 Т/с «МЕСТО ВСТРЕЧИ ИЗМЕНИТЬ НЕЛЬЗЯ» (12+)
18.00, 18.50, 19.35, 20.20, 21.10 Т/с «СЛЕД» (16+)
22.25, 23.15 Т/с «АКВАТОРИЯ» (16+)
0.30, 1.30, 2.40, 3.40 Т/с «МЕТОД ФРЕЙДА» (16+)

## РЕН ТВ

5.00, 9.00, 4.00 Территория заблуждений с Игорем Прокопенко (16+)
6.00, 11.00 Документальный проект (16+)
7.00 С бодрым утром! (16+)
8.30, 12.30, 16.30, 19.30, 23.00 Новости (16+)
12.00, 15.55, 19.00Информационная программа 112 (16+)
13.00 М/ф «Иван Царевич и Серый Волк-2» (6+)
14.20 М/ф «Иван Царевич и Серый Волк-3» (6+)
17.00, 3.00 Тайны Чапман (16+)
18.00, 1.00, 2.00 Самые шокирующие гипотезы (16+)
20.00 Х/ф «13-Й РАЙОН» (16+)
21.40 Смотреть всем! (16+)
23.25 Х/ф «ОТКРЫТОЕ МОРЕ: НОВЫЕ ЖЕРТВЫ» (16+)

## МАТЧ ТВ

6.30 Д/с «Вся правда про...» (12+)
7.00, 7.25, 8.55, 12.00, 14.20, 19.00Новости
7.05 Зарядка ГТО (0+)
7.30, 12.05, 14.30, 23.20Все на Матч!
9.00 Д/с «Большая вода» (12+)
10.00 Х/ф «ПОЛИЦЕЙСКАЯ ИСТОРИЯ» (12+)
12.35 Смешанные единоборства. Тяжеловесы (16+)
15.00 Смешанные единоборства. М-1 Challenge. С. Харитонов - Р. Т. Сокуджу. Прямая трансляция из Китая
17.00 Х/ф «МЕЧТА» (16+)
19.10 Баскетбол. Химки - ЦСКА. Единая лига ВТБ. Финал. Прямая трансляция
21.20 Волейбол. Польша - Россия. Мировая лига. Мужчины. Прямая трансляция из Польши
0.00 Гандбол. Польша - Россия. Чемпионат мира-2017. Женщины. Отборочный трунир (0+)
2.15 Д/с «Футбол и свобода» (12+)
2.45 Х/ф «ФУТБОЛ - ЭТО НАША ЖИЗНЬ» (16+)
4.30 Смешанные единоборства. М-1 Challenge. С. Харитонов - Р. Т. Сокуджу. Трансляция из Китая (16+)

## САНКТ-ПЕТЕРБУРГ

6.00, 7.00, 7.55, 9.00, 10.00, 11.00, 13.00, 15.00, 17.00 Новости
6.05, 10.05 Полезная консультация (6+)
7.05, 5.30 Д/с «Морские секреты» (12+)
7.35, 22.35, 2.45 Вектор успеха (12+)
7.45, 23.00 Культурная эволюция (16+)
8.00, 9.05 Хорошее Утро
11.15 Х/ф «ДОМИК У РЕКИ» (16+)
14.45 Д/с «Это город Ленинград» (12+)
15.05, 17.15, 22.30, 2.40 Новости спорта
15.10 Д/с «Это город Ленинград» (12+)
15.20 Д/с «В мире мифов и заблуждений» (12+)
17.20 Бизнес-Петербург
17.30 Районы. Кварталы (16+)
18.00 Петербургский дневник
19.00, 2.55 Т/с «СПЕЦКОР ОТДЕЛА РАССЛЕДОВАНИЙ» (16+)
21.00 Проект 2015
22.00, 2.10 Новости. Итоги дня
23.15 Х/ф «ЛЮБИТЬ ЧЕЛОВЕКА» (16+)

## ОТР ОБЩЕСТВЕННОЕ ТЕЛЕВИДЕНИЕ РОССИИ

5.00, 12.05, 22.10 Большая страна. Люди (12+)
5.55, 13.20, 21.05 Активная среда (12+)
6.05, 10.05, 21.15 Прав!Да? (12+)
7.00 М/ф «Осторожно, щука!»
7.20, 11.05, 14.05 Календарь (12+)
8.15, 15.15, 23.05 Т/с «БОЦМАН ЧАЙКА» (12+)
10.00, 11.00, 12.00, 13.00, 14.00, 15.00, 21.00 Новости
13.30 Фигура речи (12+)
17.00, 1.45 ОТРажение (12+)
0.35 Знак равенства (12+)
0.50 Д/с «Потомки» (12+)
1.15 Д/ф «Великое Сражение Северной войны: Полтава. Самсон и лев» (12+)

## ПЕРВЫЙ КАНАЛ

5.00 Телеканал Доброе утро
9.00 Новости
9.20, 5.05 Контрольная закупка
9.50 Жить здорово! (12+)
10.55, 4.05 Модный приговор
12.00, 15.00 Новости с субтитрами
12.15 Наедине со всеми (16+)
13.20, 15.15 Время покажет (16+)
16.00 Мужское / Женское (16+)
17.00 Жди меня
18.00 Вечерние новости с субтитрами
18.45 Человек и закон с Алексеем Пимановым (16+)
19.50 Поле чудес (16+)
21.00 Время
21.30 Т/с «МАЖОР» (16+)
23.40 Вечерний Ургант (16+)
0.30 Т/с «ФАРГО». НОВЫЙ СЕЗОН. «ГОРОДСКИЕ ПИЖОНЫ» (18+)
1.35 Х/ф «ПОРОЧНЫЙ КРУГ» (16+)

## РОССИЯ 1

5.00, 9.15 Утро России
5.07, 5.35, 6.07, 6.35, 7.07, 7.35, 8.07, 8.35 Местное время. Санкт-Петербург. Вести
9.00, 11.00, 14.00, 17.00, 20.00 Вести
9.55 О самом главном (12+)
11.40, 14.40, 17.20, 20.45 Вести. Местное время. Санкт-Петербург
11.55, 14.55 Т/с «ТАЙНЫ СЛЕДСТВИЯ» (12+)
17.40 Прямой эфир (16+)
18.50 60 минут (12+)
21.00 Аншлаг и Компания (16+)
23.35 Х/ф «МОСКВА - ЛОПУШКИ» (12+)
1.30 Х/ф «МОЯ ЛЮБОВЬ» (12+)
3.50 Т/с «НАСЛЕДНИКИ» (12+)

## ТВ ЦЕНТР

6.00 Настроение
8.00 Х/ф «БУДНИ УГОЛОВНОГО РОЗЫСКА» (12+)
9.40, 11.50, 15.05 Т/с «БЕСПОКОЙНЫЙ УЧАСТОК» (12+)
11.30, 14.30, 22.00 События
14.50 Город новостей
17.50 Х/ф «УРОКИ ВЫЖИВАНИЯ» (6+)
19.30 В центре событий с Анной Прохоровой
20.40 Право голоса (16+)
22.30 Жена. История любви (16+)
0.00 Д/ф «Наталья Варлей. Без страховки» (12+)
0.55 Сябры. Моя дорога. Юбилейный концерт (6+)
1.55 Т/с «УМНИК» (16+)
5.45 Петровка, 38 (16+)
6.00 Линия защиты (16+)

## НТВ

5.00, 6.05 Т/с «ВИСЯКИ» (16+)
6.00, 10.00, 13.00, 16.00, 19.00 Сегодня
7.00 Деловое утро НТВ (12+)
9.00 Т/с «МУХТАР. НОВЫЙ СЛЕД» (16+)
10.20 Т/с «ЛЕСНИК» (16+)
12.00 Суд присяжных (16+)
13.25 Обзор. Чрезвычайное происшествие
14.00, 1.40 Место встречи
16.15, 19.20 Сегодня в Санкт-Петербурге
16.30 Т/с «СВИДЕТЕЛИ» (16+)
18.30 ЧП. Расследование (16+)
19.40 Т/с «МОРСКИЕ ДЬЯВОЛЫ. СМЕРЧ» (16+)
23.30 Д/ф «Зенит» - «Приразломная». Первые в Арктике» (12+)
0.40 Мы и наука. Наука и мы (12+)
3.40 Поедем, поедим! (0+)
4.00 Т/с «ДОЗНАВАТЕЛЬ» (16+)

## РОССИЯ К

6.30 Евроньюс
10.00, 19.30, 23.40 Новости культуры
10.20 Д/ф «Самуил Маршак. Обыкновенный гений»
11.10 Х/ф «ДЕВУШКА С КОРОБКОЙ»
12.25 Д/ф «Головная боль господина Люмьера»
13.05 Рэгтайм, или Разорванное время
13.35 Письма из провинции
14.05 Д/ф «Сокровища «Пруссии»
14.45 Д/ф «Мерида. Вода и ее пути»
15.00 Новости культуры Санкт-Петербург
15.10 Х/ф «ТРЕСТ, КОТОРЫЙ ЛОПНУЛ»
16.15 Царская ложа
16.55 Д/ф «Лунные скитальцы»
17.35 Энигма
18.15 Игорю Стравинскому посвящается... Весна священная. Владимир Федосеев и Большой симфонический оркестр Гостелерадио СССР
18.55 Д/с «Рассекреченная история»
19.20 Д/ф «Эдгар Дега»
19.45, 1.55 Искатели
20.30 Цвет времени
20.45 Исторические путешествия Ивана Толстого
21.10 Линия жизни
22.05 Х/ф «РОДНЯ»
23.55 Худсовет
0.00 Д/ф «Рок»
1.30 М/ф «Мультфильмы для взрослых»
2.40 Д/ф «Берлинский остров музеев. Прусская сокровищница»

## ДОМАШНИЙ

6.30, 5.30 Домашние блюда с Джейми Оливером (16+)
7.30, 23.55, 0.00, 5.00 6 кадров (16+)
7.50 По делам несовершеннолетних (16+)
10.50 Давай разведёмся! (16+)
13.50 Тест на отцовство (16+)
14.50 Т/с «ВТОРОЕ ДЫХАНИЕ» (16+)
18.00, 22.55 Т/с «ПРОВОДНИЦА» (16+)
19.00 Т/с «ФАМИЛЬНЫЕ ЦЕННОСТИ» (16+)
20.55 Т/с «И ВСЁ-ТАКИ Я ЛЮБЛЮ...» (16+)
0.30 Х/ф «ВТОРОЙ ШАНС» (16+)
4.10 Т/с «ДОКТОР ХАУС» (16+)

## ТНТ

7.00, 7.30 Про декор (12+)
8.00, 8.30 Женская лига (16+)
9.00 Дом-2. Lite (16+)
10.30 Дом-2. Остров любви (16+)
11.30 Битва экстрасенсов (16+)
13.00, 14.00, 14.30, 15.00, 16.00, 17.00, 18.00, 19.00, 19.30 Comedy Woman (16+)
20.00 Импровизация (16+)
21.00 Комеди Клаб. Дайджест (16+)
22.00 Открытый микрофон (16+)
23.00 Дом-2. Город любви (16+)
0.00 Дом-2. После заката (16+)
1.00 Такое кино! (16+)
1.30 Х/ф «МОСКВА 2017» (12+)
3.35 Перезагрузка (16+)
4.35 Сделано со вкусом (16+)
5.45 Т/с «САША+МАША». ЛУЧШЕЕ (16+)
6.00 Т/с «ВЕРОНИКА МАРС» (16+)

## СТС

6.00 М/с «Смешарики» (0+)
6.15 М/с «Марин и его друзья. Подводные истории» (0+)
6.30, 8.30 М/с «Семейка Крудс. Начало» (6+)
6.55 М/с «Лига WatchCar. Битвы чемпионов» (6+)
7.25 М/с «Три кота» (0+)
7.40 М/с «Драконы и всадники Олуха» (6+)
9.00, 19.00 Уральские пельмени (16+)
9.30, 19.30 Шоу Уральских пельменей (16+)
10.05 Х/ф «ШПИОН ПО СОСЕДСТВУ» (12+)
12.00 Т/с «МАМОЧКИ» (16+)
13.00 Т/с «КУХНЯ» (12+)
15.00 Т/с «ВОСЬМИДЕСЯТЫЕ» (16+)

17.00 Т/с «ВОРОНИНЫ» (16+)
21.00 Х/ф «КАРАТЭ-ПАЦАН» (12+)
23.45 Х/ф ПРЕМЬЕРА! «МОЯ СУПЕРБЫВШАЯ» (16+)
1.35 Х/ф «СТРАХ И НЕНАВИСТЬ В ЛАС-ВЕГАСЕ» (18+)
3.45 Х/ф «Ч/Б» (16+)
5.35 Музыка на СТС (16+)

## ТВ-3

6.00 М/ф Мультфильмы (0+)
9.30, 10.00, 17.35 Д/с «Слепая» (12+)
10.30, 11.00, 16.00, 16.30, 17.00 Д/с «Гадалка» (12+)
11.30, 12.30 Не ври мне! (12+)
13.30, 14.00, 14.30 Д/с «Охотники за привидениями» (16+)
15.00 Мистические истории. Знаки судьбы (16+)
18.00 Дневник экстрасенса с Татьяной Лариной (12+)
19.00 Человек-невидимка (12+)
20.00 Х/ф «БЛЭЙД-2» (16+)
22.15 Х/ф «СЛЕДОПЫТ» (16+)
0.15 Х/ф «ОДИННАДЦАТЬ ДРУЗЕЙ ОУШЕНА» (12+)
2.30 Х/ф «РАСПЛАТА» (16+)
4.30, 5.15 Д/с «Тайные знаки» (12+)

## ЗВЕЗДА

6.10 Д/ф «Конев и Сталин» (6+)
7.00, 9.15, 10.05 Т/с «УЛИКИ» (16+)
9.00, 13.00, 18.00, 23.00 Новости дня
10.00, 14.00 Военные новости
12.15, 13.15, 14.05 Х/ф «ДЖОНИК» (12+)
14.20 Т/с «СНАЙПЕР. ПОСЛЕДНИЙ ВЫСТРЕЛ» (12+)
18.40 Х/ф «ТИХАЯ ЗАСТАВА»
20.30 Х/ф «ГОРЯЧИЙ СНЕГ» (6+)
22.30, 23.15 Т/с «КОЛЬЕ ШАРЛОТТЫ»
2.45 Х/ф «ВЕСНА»

## ПЯТЫЙ КАНАЛ

5.00, 6.00, 9.00, 13.00 Известия
5.10 М/ф «Мультфильмы» (0+)
5.30, 6.10 Х/ф «ПРИСТУПИТЬ К ЛИКВИДАЦИИ» (12+)
7.00, 7.45 Информационный выпуск (12+)
7.10, 7.55 Прогноз погоды (6+)
7.15 Регион (12+)
8.00 Утро на 5
9.30, 10.20, 11.10, 12.05, 13.30, 14.25, 15.15, 16.05 Т/с «ГРОМ» (16+)
17.00, 17.50, 18.40, 19.35, 20.20, 21.10, 22.00 Т/с «СЛЕД» (16+)
22.50, 23.30, 0.10, 0.55, 1.35, 2.15, 2.55, 3.35, 4.20 Т/с «ДЕТЕКТИВЫ» (16+)

## РЕН ТВ

5.00 Территория заблуждений с Игорем Прокопенко (16+)
6.00, 9.00 Документальный проект (16+)
7.00 С бодрым утром! (16+)
8.30, 12.30, 16.30, 19.30 Новости (16+)
12.00, 15.55, 19.00 Информационная программа 112 (16+)
13.00 М/ф «Три богатыря: Ход конем» (6+)
14.20 М/ф «Три богатыря и Морской царь» (6+)
17.00 Тайны Чапман (16+)
18.00, 3.50 Самые шокирующие гипотезы (16+)
20.00, 21.00 Документальный спецпроект (16+)
23.00 Х/ф «ПОЛИЦЕЙСКАЯ АКАДЕМИЯ-5: ЗАДАНИЕ МАЙАМИ-БИЧ» (16+)
0.40 Х/ф «ПОЛИЦЕЙСКАЯ АКАДЕМИЯ-6: ОСАЖДЕННЫЙ ГОРОД» (16+)
2.20 Х/ф «ПОЛИЦЕЙСКАЯ АКАДЕМИЯ-7: МИССИЯ В МОСКВЕ» (16+)

## МАТЧ ТВ

6.30 Д/с «Вся правда про...» (12+)
7.00, 7.25, 8.55, 10.50, 15.05, 17.50, 18.25, 21.25 Новости
7.05 Зарядка ГТО (0+)
7.30, 10.55, 15.10, 18.30, 23.00 Все на Матч!
9.00 Автоинспекция (12+)
9.30, 22.30 Россия футбольная (12+)
10.00 Д/с «Футбол и свобода» (12+)
10.30, 15.35, 19.00 Специальный репортаж (12+)
11.25 Х/ф «МЕЧТА» (16+)
13.25 Профессиональный бокс. С. Ковалёв - А. Чилемба. Трансляция из Екатеринбурга (16+)
15.55 Баскетбол. Россия - Латвия. Чемпионат Европы. Женщины. Прямая трансляция из Чехии
17.55 Д/ф «Массимо Каррера» (12+)
19.20 Профессиональный бокс. С. Ковалёв (Россия) - А. Уорд (США). Бой за титул чемпиона мира в полутяжелом весе по версиям WBA, IBF и WBO (16+)
20.50 Реальный спорт. Бокс
21.30 Все на футбол! (12+)
23.45 Шахматы. Командный чемпионат мира. Трансляция из Ханты-Мансийска (0+)
0.05 Д/ф «Бобби Фишер против всего мира» (16+)
1.50 Х/ф «БОЛЬШОЙ ЧЕЛОВЕК» (16+)
4.00 Х/ф «КРОВЬЮ И ПОТОМ: АНАБОЛИКИ» (16+)

## САНКТ-ПЕТЕРБУРГ

6.00, 7.00, 7.55, 9.00, 10.00, 11.00, 13.00, 15.00, 17.00 Новости
6.05, 10.05 Полезная консультация (6+)
7.05, 5.00 Д/с «Морские секреты» (12+)
7.35 Вектор успеха (12+)
7.45, 23.00 Культурная эволюция (16+)
8.00, 9.05 Хорошее Утро
11.15 Х/ф «НЕУЛОВИМАЯ ЧЕТВЕРКА» (16+)
13.50 Промышленный клуб (12+)
14.15, 15.10 Х/ф «КАК ВАМ ЭТО ПОНРАВИТСЯ» (12+)
15.05, 17.15 Новости спорта
16.10 Д/с «По старому стилю. Петербургский яхт-клуб» (12+)
16.40 Морские вести (0+)
17.20 Бизнес-Петербург
17.30 Районы. Кварталы (16+)
18.00 Х/ф «МЫ ЖИЛИ ПО СОСЕДСТВУ» (16+)
19.20 Т/с «СПЕЦКОР ОТДЕЛА РАССЛЕДОВАНИЙ» (16+)
21.05 Д/с «В мире мифов и заблуждений» (12+)
22.00 Пульс города (6+)
23.15 Д/с «Адреса революции» (6+)
23.30, 1.45 Окно в кино (16+)
23.40 Х/ф «ПОКОРИТЕЛИ ВОЛН» (12+)
1.55 Х/ф «ПРИКЛЮЧЕНИЯ ПОСЕЙДОНА» (16+)

## ОТР ОБЩЕСТВЕННОЕ ТЕЛЕВИДЕНИЕ РОССИИ

5.00, 12.05 Большая страна. Открытие (12+)
5.35, 9.45 Занимательная наука. Светлая голова (12+)
5.55, 12.48, 21.05 Активная среда (12+)
6.10, 10.05, 21.15 Культурный обмен с Сергеем Николаевичем (12+)
7.00 М/ф «Бобры идут по следу»
7.20, 11.05, 14.05 Календарь (12+)
8.15, 15.15, 22.00 Х/ф «СЫЩИК ПЕТЕРБУРГСКОЙ ПОЛИЦИИ» (12+)
10.00, 11.00, 12.00, 13.00, 14.00, 15.00, 21.00 Новости
13.20, 23.30 За дело! (12+)
16.45 Знак равенства (12+)
17.00, 1.45 ОТРажение (12+)
0.10 Х/ф «ФРАНЦУЗСКИЙ ШПИОН» (12+)

## ПЕРВЫЙ КАНАЛ

5.50, 6.10 Х/ф «ОДИН ДОМА: ПРАЗДНИЧНОЕ ОГРАБЛЕНИЕ»
6.00 Новости
7.40 Играй, гармонь любимая!
8.25 М/с «Смешарики. Новые приключения»
8.40 Умницы и умники (12+)
9.45 Слово пастыря
10.00, 12.00 Новости с субтитрами
10.15 Д/ф Премьера. «Николай Дроздов. Шесть мангустов, семь кобр и один полускорпион» (12+)
11.20 Смак (12+)
12.15 Идеальный ремонт
13.10 На 10 лет моложе (16+)
14.00 Премьера. Вокруг смеха
15.40 Угадай мелодию (12+)
16.30 Кто хочет стать миллионером? с Дмитрием Дибровым
18.00 Вечерние новости с субтитрами
18.15 Точь-в-точь (16+)
21.00 Время
21.20 Сегодня вечером с Андреем Малаховым (16+)
23.00 Х/ф ПРЕМЬЕРА. «ПОЛНЫЙ ПАНСИОН» (16+)
0.30 Х/ф «НЕЦЕЛОВАННАЯ» (16+)
2.25 Х/ф «ПРОЩАЙ, ЧАРЛИ» (16+)
4.40 Модный приговор

## РОССИЯ 1

5.15 Х/ф «Я ИЛИ НЕ Я» (12+)
7.10 Живые истории
8.00, 11.00, 14.00 Вести
8.20 Петроград 17-го. А поутру они проснулись…
8.50 Гражданское общество
9.20 Сто к одному
10.10 Пятеро на одного
11.20 Вести. Местное время
11.40 Юмор! Юмор! Юмор!!! (16+)
14.20 Х/ф «ШАНС» (12+)
18.00 Субботний вечер
20.00 Вести в субботу
21.00 Х/ф «ТАК ПОСТУПАЕТ ЖЕНЩИНА» (12+)
1.00 Х/ф «ОТЕЦ ПОНЕВОЛЕ» (12+)
3.00 Т/с «МАРШ ТУРЕЦКОГО» (12+)

## ТВ ЦЕНТР

6.30 Марш-бросок (12+)
7.05 Х/ф «УРОКИ ВЫЖИВАНИЯ» (6+)
8.45 Православная энциклопедия (6+)
9.10 Д/ф «Наталья Варлей. Без страховки» (12+)
10.05 Х/ф «СКАЗКА О ЦАРЕ САЛТАНЕ»
11.30, 14.30, 23.40 События
11.45 Х/ф «БАЛАМУТ» (12+)
13.30, 14.45 Х/ф «КАК ВЫЙТИ ЗАМУЖ ЗА МИЛЛИОНЕРА-2» (12+)
17.20 Х/ф «НАРУШЕНИЕ ПРАВИЛ» (12+)
21.00 Постскриптум с Алексеем Пушковым
22.10 Право знать! (16+)
23.55 Право голоса (16+)
3.05 Союзники России. Спецрепортаж (16+)
3.35 Т/с «МОЛОДОЙ МОРС» (12+)

## НТВ

5.00 Их нравы (0+)
5.40 Звезды сошлись (16+)
7.25 Смотр (0+)
8.00, 10.00, 16.00 Сегодня
8.20 Устами младенца (0+)
9.00 Готовим с Алексеем Зиминым (0+)
9.25 Умный дом (0+)
10.20 Главная дорога (16+)
11.00 Еда живая и мёртвая (12+)
12.00 Квартирный вопрос (0+)
13.05 Двойные стандарты. Тут вам не там! (16+)
14.05 Красота по-русски (16+)
15.05 Своя игра (0+)
16.20 Однажды… (16+)
17.00 Секрет на миллион (16+)
19.00 Центральное телевидение с Вадимом Такменевым
20.00 Детская Новая волна-2017 (0+)
22.35 Х/ф «ЧЕМПИОНЫ: БЫСТРЕЕ. ВЫШЕ. СИЛЬНЕЕ» (6+)
0.40 Д/ф «22 июня. Роковые решения» (12+)
2.25 Мои родные. Концерт Юты (12+)
4.05 Т/с «ДОЗНАВАТЕЛЬ» (16+)

## РОССИЯ К

6.30 Евроньюс
10.00 Библейский сюжет
10.35 Х/ф «ВАЛЕРИЙ ЧКАЛОВ»
12.15 Д/с «Пряничный домик»
12.45 Д/с «На этой неделе… 100 лет назад. Нефронтовые заметки»
13.15 Д/ф «Псковские лебеди»
13.55 Д/ф «Дорогами великих книг»
14.25 Х/ф «РОДНЯ»
16.05 Линия жизни
17.00 Новости культуры с Владиславом Флярковским
17.30 Д/ф «Бедная овечка»
18.10 Романтика романса
19.05 Острова
19.45 Х/ф «ПРОЩАЛЬНЫЕ ГАСТРОЛИ»
21.00 Агора
22.00 Пол Маккартни и группа Wings. Рок-шоу
23.00 Х/ф «ИЗМЕРЯЯ МИР» (18+)
1.05 Легенды свинга. Валерий Киселев и Ансамбль классического джаза
1.55 Д/с «Живая природа Индокитая»
2.50 Д/ф «Бенедикт Спиноза»

## ДОМАШНИЙ

6.30, 5.30 Домашние блюда с Джейми Оливером (16+)
7.30 Х/ф «ТЕБЕ, НАСТОЯЩЕМУ. ИСТОРИЯ ОДНОГО ОТПУСКА» (16+)
10.30 Х/ф «МОЯ ВТОРАЯ ПОЛОВИНКА» (16+)
14.00 Х/ф «ДРУГАЯ СЕМЬЯ» (16+)
18.00 Д/ф «Жанна» (16+)
19.00 Т/с «1001 НОЧЬ» (16+)
23.30 6 кадров (16+)
0.30 Х/ф «БУЛЬВАРНОЕ КОЛЬЦО» (16+)
4.35 Т/с «ДОКТОР ХАУС» (16+)

## ТНТ

7.00, 7.30 ТНТ. MIX (16+)
8.00, 8.30 Женская лига (16+)
9.00 Агенты 003 (16+)
9.30 Дом-2. Lite (16+)
10.30 Дом-2. Остров любви (16+)
11.30 Школа ремонта (12+)
12.30, 13.00, 13.30, 14.00, 14.30, 15.00, 15.30, 16.00, 16.30, 17.00, 17.30, 18.00, 18.30, 19.00, 19.30 Т/с «САШАТАНЯ» (16+)
20.00 Х/ф «ОХОТНИКИ НА ВЕДЬМ» (16+)
22.00, 22.30 ТНТ. Best (16+)
23.00 Дом-2. Город любви (16+)
0.00 Дом-2. После заката (16+)
1.00 Х/ф «КОРАБЛЬ-ПРИЗРАК» (18+)
2.45 Перезагрузка (16+)
3.45 Сделано со вкусом (16+)
4.45 Ешь и худей (12+)
5.15 Т/с «САША+МАША» (16+)
6.00 Т/с «ВЕРОНИКА МАРС» (16+)

## СТС

6.00 М/ф «Балбесы» (12+)
7.25 М/с «Драконы и всадники Олуха» (6+)
7.50 М/с «Три кота» (0+)
8.05 М/с «Да здравствует король Джулиан!» (6+)
9.30 ПроСТО кухня (12+)
10.30 Успеть за 24 часа (16+)
11.30 Т/с «ОТЕЛЬ «ЭЛЕОН» (16+)
13.30, 2.00 Х/ф «ЛОВУШКА ДЛЯ РОДИТЕЛЕЙ» (0+)
16.00 Уральские пельмени (16+)
16.30 Х/ф «КАРАТЭ-ПАЦАН» (12+)
19.15 Х/ф «МЕЖДУ НЕБОМ И ЗЕМЛЁЙ» (12+)
21.00 Х/ф «ТРАНСФОРМЕРЫ-3. ТЁМНАЯ СТОРОНА ЛУНЫ» (16+)
0.00 Х/ф «ЛЮБЛЮ ТЕБЯ, ЧУВАК» (16+)
4.25 Х/ф «ОБРАТНО НА ЗЕМЛЮ» (12+)

## ТВ-3

6.00, 11.30 М/ф Мультфильмы (0+)
9.30 Школа доктора Комаровского (12+)
10.00 О здоровье: Понарошку и всерьез (12+)
10.30 Погоня за вкусом (12+)
12.15 Х/ф «СЛЕДОПЫТ» (16+)
14.45, 15.45, 16.30, 17.30, 18.30, 19.30, 20.15, 21.15, 22.00 Т/с «ВИКИНГИ» (16+)
23.00 Х/ф «ОДИНОЧКА» (16+)
1.15 Х/ф «ЖЕНА ПУТЕШЕСТВЕННИКА ВО ВРЕМЕНИ» (16+)
3.15 Х/ф «АГЕНТ ПО КЛИЧКЕ СПОТ» (0+)
5.15 Д/с «Тайные знаки» (12+)

## ЗВЕЗДА

5.20 Х/ф «КАК ИВАНУШКА-ДУРАЧОК ЗА ЧУДОМ ХОДИЛ»
7.00 Х/ф «ЖИВЕТ ТАКОЙ ПАРЕНЬ»
9.00, 13.00, 18.00, 22.00 Новости дня
9.15 Легенды музыки (6+)
9.40 Последний день (12+)
10.30 Не факт! (6+)
11.00 Д/с «Загадки века с Сергеем Медведевым» (12+)
11.50 Улика из прошлого (16+)
12.35 Одна Ванга сказала... (16+)
13.15 Д/с «Секретная папка» (12+)
14.00 Научный детектив (12+)
14.25 Х/ф «ЖЕНАТЫЙ ХОЛОСТЯК» (12+)
16.20 Х/ф «СЧАСТЛИВАЯ, ЖЕНЬКА!» (12+)
18.10 Задело!
18.25 Х/ф «ПЕТРОВКА, 38» (12+)
20.10 Х/ф «ОГАРЕВА, 6» (12+)
22.20 Х/ф «ЗАСТАВА В ГОРАХ» (12+)
0.20 Х/ф «ДЕЛА СЕРДЕЧНЫЕ» (12+)
2.05 Х/ф «ПУТЬ В «САТУРН» (6+)
3.40 Х/ф «КОНЕЦ «САТУРНА» (6+)
5.30 Д/с «Москва фронту» (12+)

## ПЯТЫЙ КАНАЛ

5.00, 8.00 М/ф «Мультфильмы» (0+)
7.00 Информационный выпуск. Новости культуры (12+)
7.10, 7.55 Прогноз погоды (6+)
7.15 Дом культуры (12+)
7.40 Атмосфера (12+)
9.00 Известия
9.15, 10.00, 10.55, 11.45, 12.30, 13.20, 14.00, 14.50, 15.25, 16.20, 17.05, 17.55, 18.40, 19.35, 20.20, 21.05, 21.55, 22.35, 23.20 Т/с «СЛЕД» (16+)
0.00 Известия. Итоговый выпуск
0.30 Х/ф «ПАРАДИЗ» (16+)
2.25, 3.15, 4.05, 5.00, 5.50, 6.45 Т/с «ГРОМ» (16+)

## РЕН ТВ

5.00, 17.00 Территория заблуждений с Игорем Прокопенко (16+)
8.00 Х/ф «ЧЕРНИЛЬНОЕ СЕРДЦЕ» (12+)
9.55 Минтранс (16+)
10.40 Ремонт по-честному (16+)
11.20 Самая полезная программа (16+)
12.25, 12.35, 16.35 Военная тайна с Игорем Прокопенко (16+)
12.30, 16.30 Новости (16+)
19.00 Засекреченные списки (16+)
21.00 Х/ф «ПОЛИЦЕЙСКАЯ АКАДЕМИЯ» (16+)
22.50, 3.50 Х/ф «ПОЛИЦЕЙСКАЯ АКАДЕМИЯ-2: ИХ ПЕРВОЕ ЗАДАНИЕ» (16+)
0.30 Х/ф «ПОЛИЦЕЙСКАЯ АКАДЕМИЯ-3: ПОВТОРНОЕ ОБУЧЕНИЕ» (16+)
2.10 Х/ф «ПОЛИЦЕЙСКАЯ АКАДЕМИЯ-4: ГРАЖДАНСКИЙ ПАТРУЛЬ» (16+)

## МАТЧ ТВ

6.30 Д/с «Вся правда про...» (12+)
7.00 Зарядка ГТО (0+)
7.20, 14.25, 23.00 Все на Матч!
7.45 Х/ф «ЛЕГЕНДА О БРЮСЕ ЛИ» (16+)
11.25 Анатомия спорта (12+)
11.50, 17.00 Все на футбол! (12+)
12.50 Д/с «Футбол и свобода» (12+)
13.20 Россия футбольная (12+)
13.50 Автоинспекция (12+)
14.20, 16.50, 20.20 Новости
14.55 Гандбол. Россия - Черногория. Чемпионат Европы-2018. Мужчины. Отборочный турнир. Прямая трансляция
18.00 Десятка! (16+)
18.20 Волейбол. Россия - США. Мировая лига. Мужчины. Прямая трансляция из Польши
20.30 Д/с «Жестокий спорт» (16+)
21.00 Смешанные единоборства. UFC. Fight Night. Х. Холм - Б. Коррей. Трансляция из Сингапура (16+)
23.45 Шахматы. Командный чемпионат мира. Трансляция из Ханты-Мансийска (0+)
0.00 Баскетбол. Россия - Бельгия. Чемпионат Европы. Женщины Трансляция из Чехии (0+)
2.00 Х/ф «ФУТБОЛ - ЭТО НАША ЖИЗНЬ» (16+)
4.00 Профессиональный бокс. С. Ковалёв - А. Уорд. Реванш. Бой за титулы чемпиона мира по версиям WBA, IBF, WBO в полутяжелом весе. Д. Бивол - С. Эгнью. Прямая трансляция из США

## САНКТ-ПЕТЕРБУРГ

6.00 Слово (16+)
6.20 Клуб Белый попугай (12+)
7.50 Ленинградская коллекция с Борисом Герштом (12+)
9.10 Д/ф «Живая история» (12+)
10.00 Пульс города (6+)
11.00 Культурная эволюция (16+)
11.15 Д/с «Адреса революции» (6+)
11.25 Окно в кино (16+)
11.40, 18.05, 20.05 Х/ф «АПОСТОЛ» (16+)
18.00, 20.00 Новости
22.00 Российская национальная актерская премия Фигаро имени Андрея Миронова. Церемония награждения (6+)
23.40 Х/ф «ДЖЕЙН БЕРЕТ РУЖЬЕ» (16+)
1.25 Т/с «ОБРАТНЫЙ ОТСЧЕТ» (16+)
4.50 Д/с «В мире мифов и заблуждений» (12+)
5.40 М/ф «Зверята». «Опасная прогулка» (6+)

## ОТР ОБЩЕСТВЕННОЕ ТЕЛЕВИДЕНИЕ РОССИИ

5.00, 14.30, 15.05, 21.25 Многоголосье. Концерт по произведениям Юрия Визбора (12+)
6.30 Д/ф «Обогнавшие время. Ученые России» (12+)
7.05, 12.00 Большая наука (12+)
8.00 Служу Отчизне (12+)
8.25 Знак равенства (12+)
8.35 Х/ф «ХРАНИТЕЛЬ ВРЕМЕНИ» (12+)
10.10 Новости Совета Федерации (12+)
10.20 За дело! (12+)
11.00 Д/ф «Дом «Э» (12+)
11.30 Д/ф «Великое Сражение Северной войны: Полтава. Самсон и лев» (12+)
13.00, 15.00, 19.00 Новости
13.05, 19.20 Большое интервью (12+)
13.30 Д/ф «Секрет лака Страдивари» (12+)
16.10 Х/ф «ПОЕЗДКА В ВИСБАДЕН» (12+)
17.35 Х/ф «СЫЩИК ПЕТЕРБУРГСКОЙ ПОЛИЦИИ» (12+)
19.50 Х/ф «ДВОЙНАЯ ФАМИЛИЯ» (12+)
23.00 Х/ф «БИТВА ЗА РИМ» (12+)
0.30 Киноправда?! (12+)
0.35 Х/ф «ТРОЕ ВЫШЛИ ИЗ ЛЕСА» (12+)
2.05 Х/ф «СОВСЕМ НЕ ПРОСТАЯ ИСТОРИЯ» (12+)
4.00 Х/ф «ЛЕГЕНДА О КНЯГИНЕ ОЛЬГЕ» (12+)

## ПЕРВЫЙ КАНАЛ

6.00 Новости
6.10 Х/ф «2 БИЛЕТА НА ДНЕВНОЙ СЕАНС»
8.05 М/с «Смешарики. Пинкод»
8.25 Часовой (12+)
8.55 Здоровье (16+)
10.00, 12.00 Новости с субтитрами
10.15 Непутевые заметки с Дмитрием Крыловым (12+)
10.35 Пока все дома
11.25 Фазенда
12.15 Идеальный ремонт
13.10 Д/ф «Теория заговора» (16+)
14.10 Д/с «Страна Советов. Забытые вожди» (16+)
16.20 Призвание. Премия лучшим врачам России
18.20 Аффтар жжот (16+)
19.25 Премьера. Лучше всех!
21.00 Воскресное Время
22.30 Что? Где? Когда? Летняя серия игр
23.40 Д/ф Премьера. «Тайные общества. Код иллюминатов» (16+)
0.40 Х/ф «ЖЮСТИН» (16+)
2.55 Модный приговор
3.55 Наедине со всеми (16+)

## РОССИЯ 1

5.00 Х/ф «Я ИЛИ НЕ Я» (12+)
7.00 Мульт-утро
7.30 Сам себе режиссёр
8.20, 3.10 Смехопанорама Евгения Петросяна
8.50 Утренняя почта
9.30 Сто к одному
10.20 Вести. Санкт-Петербург. События недели
11.00, 14.00 Вести
11.20 Смеяться разрешается
13.10 Семейный альбом (12+)
14.20 Х/ф «РАЙСКИЙ УГОЛОК» (12+)
16.15 Х/ф «МИРТ ОБЫКНОВЕННЫЙ» (12+)
20.00 Вести недели
22.00 Воскресный вечер с Владимиром Соловьёвым (12+)
0.30 Д/ф «Война и мир Александра I. Благословенный старец. Кто он?» (12+)
1.25 Х/ф «ОБЛАКО-РАЙ» (12+)

## ТВ ЦЕНТР

6.05 Х/ф «ЖЕНИТЬБА БАЛЬЗАМИНОВА» (6+)
7.55 Фактор жизни (12+)
8.25 Д/ф «Короли эпизода» (12+)
9.15 Х/ф «НАД ТИССОЙ» (12+)
10.55 Барышня и кулинар (12+)
11.30, 23.55 События
11.45 Х/ф «ЛЕКАРСТВО ПРОТИВ СТРАХА» (12+)
13.35 Смех с доставкой на дом (12+)
14.30 Московская неделя
15.00 Х/ф «ТОНКАЯ ШТУЧКА» (12+)
16.45 Х/ф «СВОДНЫЕ СУДЬБЫ» (12+)
20.20 Х/ф «УКРАДЕННАЯ СВАДЬБА» (16+)
0.10 Петровка, 38 (16+)
0.20 Х/ф «ПРОПАВШИЕ СРЕДИ ЖИВЫХ» (12+)
2.00 Д/ф «Заговор послов» (12+)
3.05 Т/с «МОЛОДОЙ МОРС» (12+)
4.55 Осторожно, мошенники! (16+)

## НТВ

5.00, 1.00 Х/ф «ЗА СПИЧКАМИ» (12+)
7.00 Центральное телевидение (16+)
8.00, 10.00, 16.00 Сегодня
8.20 Лотерея Счастливое утро (0+)
9.25 Едим дома (0+)
10.20 Первая передача (16+)
11.05 Чудо техники (12+)
12.00 Дачный ответ (0+)
13.05 НашПотребНадзор (16+)
14.10 Поедем, поедим! (0+)
15.05 Своя игра (0+)
16.20 Следствие вели... (16+)
18.00 Новые русские сенсации (16+)
19.00 Итоги недели с Ирадой Зейналовой
20.10 Ты не поверишь! (16+)
21.10 Звезды сошлись (16+)
23.00 Х/ф «ПОСЛЕДНИЙ ВАГОН. ВЕСНА» (18+)
3.00 Т/с «МОРСКИЕ ДЬЯВОЛЫ. СМЕРЧ. СТИХИЯ ГЕРОЕВ» (16+)
4.00 Т/с «ДОЗНАВАТЕЛЬ» (16+)

## РОССИЯ К

6.30 Евроньюс
10.00 Обыкновенный концерт с Эдуардом Эфировым
10.35 Х/ф «ПОЛУСТАНОК»
11.40 Легенды кино
12.10 Кто там...
12.35 Гении и злодеи
13.05 Д/с «Живая природа Индокитая»
13.55 Д/ф «Дорогами великих книг»
14.25 Пол Маккартни и группа Wings. Рок-шоу
15.25 Х/ф «ЖИЛИ ТРИ ХОЛОСТЯКА»
17.35 Д/с «Пешком...»
18.05, 1.55 Искатели
18.50 Песня не прощается...
20.15 Х/ф «БОСИКОМ В ПАРКЕ»
22.00 Ближний круг Александра Ширвиндта
22.55 Острова
23.35 Х/ф «ПИСЬМА МЕРТВОГО ЧЕЛОВЕКА»
1.00 Д/ф «Псковские лебеди»
1.40 М/ф «Архангельские новеллы»
2.40 Д/ф «Авиньон. Место папской ссылки»

## ДОМАШНИЙ

6.30, 5.30 Домашние блюда с Джейми Оливером (16+)
7.30, 23.25, 4.50 6 кадров (16+)
8.00 Х/ф «ВЕЧЕРА НА ХУТОРЕ БЛИЗ ДИКАНЬКИ» (16+)
9.20 Х/ф «ЗАПАСНОЙ ИНСТИНКТ» (16+)
13.30, 19.00 Т/с «1001 НОЧЬ» (16+)
18.00 Д/с «Восточные жёны» (16+)
0.30 Х/ф «ЛЮБОВЬ ПОД НАДЗОРОМ» (16+)
2.25 Х/ф «СВАДЬБА С ПРИДАНЫМ» (16+)

## ТНТ

7.00, 7.30 ТНТ. MIX (16+)
8.00, 8.30 Женская лига (16+)
9.00 Дом-2. Lite (16+)
10.00 Дом-2. Остров любви (16+)
11.00, 2.50, 3.50 Перезагрузка (16+)
12.00 Импровизация (16+)
13.00 Открытый микрофон (16+)
14.00, 21.00 Однажды в России (16+)
15.25 Х/ф «ОХОТНИКИ НА ВЕДЬМ» (16+)
17.00 Х/ф «ВПРИТЫК» (16+)
19.00, 19.30 ТНТ. Best (16+)
20.00 Где логика? (16+)
22.00 Stand up (16+)
23.00 Дом-2. Город любви (16+)
0.00 Дом-2. После заката (16+)
1.00 Х/ф «ДЖЕЙСОН Х» (18+)
4.50 Сделано со вкусом (16+)
5.55 Ешь и худей (12+)
6.25 Т/с «САША+МАША» (16+)

## СТС

6.00 М/с «Смешарики» (0+)
6.50 М/ф «Безумные миньоны» (6+)
7.00, 8.05 М/с «Да здравствует король Джулиан!» (6+)
7.50 М/с «Три кота» (0+)
9.00, 16.30 Шоу Уральских пельменей (16+)
10.30 Премьера! Взвешенные люди (12+)
12.30 Х/ф «ТРАНСФОРМЕРЫ-3. ТЁМНАЯ СТОРОНА ЛУНЫ» (16+)
15.30 Уральские пельмени (16+)
17.20 Х/ф «МОЯ СУПЕРБЫВШАЯ» (16+)
19.10 М/ф «Гадкий я-2» (6+)
21.00 Х/ф «ТРАНСФОРМЕРЫ. ЭПОХА ИСТРЕБЛЕНИЯ» (12+)

0.15 Х/ф «МЕЖДУ НЕБОМ И ЗЕМЛЁЙ» (12+)
2.05 Взвешенные люди (12+)
4.05 Х/ф «ДЖЕФФ, ЖИВУЩИЙ ДОМА» (16+)
5.40 Музыка на СТС (16+)

## ТВ-3

6.00 М/ф Мультфильмы (0+)
6.30 О здоровье: Понарошку и всерьез (12+)
7.00 Погоня за вкусом (12+)
8.00 Школа доктора Комаровского (12+)
8.30 Х/ф «АГЕНТ ПО КЛИЧКЕ СПОТ» (0+)
10.30, 11.15, 12.15, 13.00, 14.00 Т/с «ЭЛЕМЕНТАРНО» (16+)
14.45 Х/ф «ЖЕНА ПУТЕШЕСТВЕННИКА ВО ВРЕМЕНИ» (16+)
16.45 Х/ф «БЛЭЙД-2» (16+)
19.00 Х/ф «ОДИННАДЦАТЬ ДРУЗЕЙ ОУШЕНА» (12+)
21.15 Х/ф «ОПАСНЫЕ ПАССАЖИРЫ ПОЕЗДА 123» (16+)
23.15 Х/ф «РАЗБОРКА В МАЛЕНЬКОМ ТОКИО» (16+)
0.45 Х/ф «РАСПЛАТА» (16+)
2.45 Х/ф «ОДИНОЧКА» (16+)
5.00 Д/с «Тайные знаки» (12+)

## ЗВЕЗДА

6.00 Х/ф «ТАМ, НА НЕВЕДОМЫХ ДОРОЖКАХ...»
7.20 Х/ф «КОРТИК»
9.00 Новости недели с Юрием Подкопаевым
9.25 Служу России
9.55 Военная приемка (6+)
10.45 Политический детектив (12+)
11.10, 13.15 Х/ф «КЛИНИКА» (16+)
13.00 Новости дня
13.30 Т/с «БЕЗ ПРАВА НА ВЫБОР» (12+)
18.00 Новости. Главное
18.40 Д/с «Легенды советского сыска» (16+)
20.15 Д/с «Незримый бой» (16+)
22.35 Х/ф «ЧЕРНЫЙ КВАДРАТ» (12+)
0.55 Х/ф «ДВА ДОЛГИХ ГУДКА В ТУМАНЕ» (6+)
2.30 Х/ф «БОЙ ПОСЛЕ ПОБЕДЫ...» (6+)

## ПЯТЫЙ КАНАЛ

7.00 Эхо недели (12+)
7.30, 7.55 Прогноз погоды (6+)
7.35 Вестник православия (12+)
8.00, 8.25 Т/с «ГРОМ» (16+)
9.15 М/ф «Маша и медведь» (0+)
9.35 День ангела (0+)
10.00 Известия
10.10 Истории из будущего с Михаилом Ковальчуком (0+)
11.00 Д/ф «Алла Пугачева. И это все о ней...» (12+)
13.15, 14.00, 14.50, 15.40, 16.25, 17.10 Т/с «АКВАТОРИЯ» (16+)
18.00 Известия. Главное
19.30, 20.20, 21.15, 22.10, 23.00, 23.55, 0.50, 1.40 Т/с «НЕПОДКУПНЫЙ» (16+)
2.35, 3.50, 4.00 Х/ф «ПРИСТУПИТЬ К ЛИКВИДАЦИИ» (12+)

## РЕН ТВ

5.00 Х/ф «ПОЛИЦЕЙСКАЯ АКАДЕМИЯ-2: ИХ ПЕРВОЕ ЗАДАНИЕ» (16+)
5.30 Х/ф «ПОЛИЦЕЙСКАЯ АКАДЕМИЯ-3: ПОВТОРНОЕ ОБУЧЕНИЕ» (16+)
7.00 Т/с «ГОСПОДА-ТОВАРИЩИ» (16+)
23.00 Добров в эфире (16+)
0.00 Соль (16+)
1.15 Военная тайна с Игорем Прокопенко (16+)
4.00 Профилактика с 4.00 до 13.20

## МАТЧ ТВ

6.30 Профессиональный бокс. С. Ковалёв - А. Уорд. Реванш. Бой за титулы чемпиона мира по версиям WBA, IBF, WBO в полутяжелом весе. Д. Бивол - С. Эгнью. Прямая трансляция из США
7.00, 14.55, 17.45, 23.00 Все на Матч! (12+)
7.30 Диалоги о рыбалке (12+)
8.00 Х/ф «НОВАЯ ПОЛИЦЕЙСКАЯ ИСТОРИЯ» (16+)
10.30 Передача без адреса (16+)
11.00, 23.45 Смешанные единоборства. UFC. Fight Night. Х. Холм - Б. Коррей. Трансляция из Сингапура (16+)
13.00 Х/ф «НЕ ОТСТУПАТЬ И НЕ СДАВАТЬСЯ» (6+)
14.45, 17.40, 20.20 Новости
15.25 Баскетбол. Единая лига ВТБ. Финал. Прямая трансляция
17.20 Все на футбол! Специальный репортаж (12+)
18.20 Волейбол. Россия - Иран. Мировая Лига. Мужчины. Прямая трансляция из Польши
20.25 Реальный спорт. Бокс (12+)
21.00 Профессиональный бокс. С. Ковалёв - А. Уорд. Реванш. Бой за титулы чемпиона мира по версиям WBA, IBF, WBO в полутяжелом весе. Д. Бивол - С. Эгнью. Трансляция из США (16+)
1.45 Россия футбольная (12+)
2.15 Х/ф «ЛЕГЕНДА О БРЮСЕ ЛИ» (16+)
6.00 Автоинспекция (12+)

## САНКТ-ПЕТЕРБУРГ

6.00 Х/ф «ГАМБИТ» (16+)
7.55 Слово (16+)
8.10 Т/с «ТАЙНА ПИРАТСКИХ СОКРОВИЩ» (12+)
9.35 М/ф «Как зайчик ни в кого не превратился» (0+)
9.45 Телезнайки (6+)
10.00 Х/ф «ВРАЧА ВЫЗЫВАЛИ?» (16+)
11.20 Х/ф «ДЕЛА СЕРДЕЧНЫЕ» (12+)
12.55 Х/ф «УТРЕННИЙ ОБХОД» (12+)
14.45 Х/ф «КОТОВ» (16+)
16.25 Х/ф «ЛЮБЯЩИЕ ТЕБЯ» (16+)
18.20 Х/ф «ДВОЙНЫЕ НЕПРИЯТНОСТИ» (12+)
20.00 Х/ф «THE BEATLES: «НА ПОМОЩЬ!» (12+)
21.45 Х/ф «THE BEATLES: «ЖЕЛТАЯ ПОДВОДНАЯ ЛОДКА» (12+)
23.20 Х/ф «ЛИГА МЕЧТЫ» (16+)
1.15 Х/ф «ИГРАЙ, КАК БЭК-ХЭМ» (16+)
3.10 Х/ф «ПОКОРИТЕЛИ ВОЛН» (12+)
5.10 Д/с «Морские секреты» (12+)
5.40 М/ф «Синяя лужа». «Зверята» (6+)

## ОТР ОБЩЕСТВЕННОЕ ТЕЛЕВИДЕНИЕ РОССИИ

6.10 Служу Отчизне (12+)
6.35 Х/ф «ПОЕЗДКА В ВИСБАДЕН» (12+)
8.00 От прав к возможностям (12+)
8.25 Занимательная наука. Светлая голова (12+)
8.35, 1.45 Х/ф «ДВОЙНАЯ ФАМИЛИЯ» (12+)
10.10 Культурный обмен с Сергеем Николаевичем (12+)
10.55 Д/ф «Обогнавшие время. Ученые России» (12+)
11.30, 18.30 Вспомнить всё (12+) 12.00 Гамбургский счет (12+)
12.25, 0.20 Д/ф «Небо лечит» (12+)
13.00, 15.00 Новости
13.05 Х/ф «ХРАНИТЕЛЬ ВРЕМЕНИ» (12+)
14.35 М/ф «Малыш и Карлсон»
15.05 Киноправда?! (12+)
15.10 Х/ф «ТРОЕ ВЫШЛИ ИЗ ЛЕСА» (12+)
16.50 Х/ф «ФРАНЦУЗСКИЙ ШПИОН» (12+)
19.00, 23.40, 4.20 ОТРажение недели
19.40 Х/ф «ЛЕГЕНДА О КНЯГИНЕ ОЛЬГЕ» (12+)
21.50 Х/ф «СОВСЕМ НЕ ПРОСТАЯ ИСТОРИЯ» (12+)
0.45 Д/с «Потомки» (12+)
1.15 Адаптация (12+)
3.25 Д/ф «Секрет лака Страдивари» (12+)

# Сердце, отданное детям

**9 июня отмечает свой юбилей почетный житель Фрунзенского района Ирина Евгеньевна ФИЛИППОВА — социальный педагог школы №202, «Отличник народного образования», ветеран труда, депутат четырех созывов муниципального округа Купчино. В преддверии праздника мы встретились с Ириной Евгеньевной.**

## Беспокойный день

Пока мы беседовали, на столе непрерывно звонил один из мобильных телефонов, а в большом, залитом солнцем кабинете, почти не закрывалась дверь: каждые 20—30 минут влетали группы девяти- и десятиклассников. Наше интервью пришлось как раз на день школьного «Последнего звонка».

«Ирина Евгеньевна, а у вас есть ложечки или вилки для торта?» Она автоматически опускает руку к нижнему ящику письменного стола, проситель, получив требуемое, мгновенно «испаряется». Ирина Филиппова, улыбаясь, поясняет: «У меня всегда всё есть для детей: и чай, и чашки, и другие мелочи».

Через какое-то время снова раздается острожный стук, на пороге появляется нарядный улыбающийся девятиклассник: «Ирина Евгеньевна, когда можно прийти с вами сфотографироваться?» Следом за ним приходит другой: «А когда девчонкам можно прийти?»

И всё же, в перерывах между нашествиями школьников, которых принято называть «трудными подростками» — а других у Ирины Евгеньевны нет, — нам удается побеседовать.

*Родители Ирины Евгеньевны: Евгений Георгиевич Ставров и Анна Григорьевна Андриянова*

## «Я до сих пор помню свою первую учительницу»

«Я всегда хотела быть учителем, — рассказывает Ирина Евгеньевна. — С самого детства играла в школу, а когда уже действительно начала учиться, ко мне подсаживали двоечников на перевоспитание. Откуда это у меня — не знаю. В роду учителей не было, родители к педагогике не имели никакого отношения».

Отец Ирины Филипповой, Евгений Георгиевич Ставров, всю жизнь проработал на железной дороге. «Папа и блокаду пережил в Ленинграде. На фронт его не отпустили, он работал здесь. Отец не любил рассказывать об этом, — делится воспоминаниями Ирина Филиппова. — А мама, Анна Григорьевна Андриянова, служила в Наркомате обороны стенографисткой. Они познакомились в Москве уже после войны, когда отец приехал туда в командировку. У родителей был очень красивый роман. Мама, не задумываясь, оставила столицу, престижное место и переехала в Ленинград».

*Ирина Евгеньевна вместе с депутатом МО «Купчино» Антониной Гапонович во время поездки по местам боев дивизии Народного ополчения Фрунзенского района. Олонец, Карелия, 2012 г.*

Переехали они в большой подвал на углу проспекта Щорса (сейчас — Малый проспект) и улицы Ленина на Петроградской стороне, где Ирина Филиппова жила с родителями до восьми лет. Потом отцу выделили две команды в коммунальной квартире у Парка Победы, мама смогла устроиться в особый отдел библиотеки концерна «Ленинец», а Ирина Евгеньевна поступила в Первую английскую школу на Варшавской улице.

Она до сих пор помнит свою первую учительницу, Ирину Васильевну Огнивцеву, и много лет, уже сама будучи опытным педагогом, пользовалась ее советами и поддержкой.

«Ирина Васильевна очень много мне дала, — говорит Ирина Филиппова. — Наверное, с ее подачи я, выбирая педагогическую стезю, сразу решила, что буду заниматься только малышами».

Правда, в Педагогический институт имени Герцена ей сразу поступить не удалось. Год она проработала в школе, где сейчас расположено РОНО Московского района учителем на «продленке».

«Только на следующий год я

смогла стать студенткой вечернего отделения учителей начальных классов с правом преподавания английского языка. Тогда такое было возможно», — объясняет Ирина Евгеньевна.

## Профессия стала призванием

Через шесть лет после окончания института и работы в одной из лучших физико-математических школ города №366 Ирина Филиппова попала в Венгрию. Преподавала в начальных классах школы, открытой в Будапеште для детей военных, учила внучку главнокомандующего Южной группы Советских войск.

«Когда я вернулась в Ленинград, родителям уже дали квартиру в Купчино, — воспоминает Ирина Евгеньевна. — Надо было устраиваться на работу, и моя приятельница позвала меня в школу №202 завучем. Но я пошла учителем начальных классов и только через несколько лет стала завучем и продолжала учить».

С тех пор прошло больше 30 лет, а Ирина Евгеньевна Филиппова не изменяет школе, ставшей ее вторым домом.

Уже выработав необходимый для заслуженного отдыха стаж, она всё равно не смогла уйти и стала социальным педагогом. «От детей уйти невозможно, — считает Ирина Филиппова. — Ведь в них смысл жизни. Изначально трудных или плохих детей не бывает, бывают плохие взрослые».

Более сердечного и одновременно строгого защитника детей найти сложно. Сколько диванчик в ее кабинете видел слез, слышал тайн, сколько раз был участником задушевных и серьезных разговоров — никто не знает.

«Социальный педагог — это тот, кто учит ориентироваться в жизни, объясняет, что такое хорошо, а что такое плохо, если этого не делают родители», — уверена Ирина Филиппова.

На вопрос, как ей удается достучаться и повлиять, казалось бы, на самых отпетых и отбившихся от рук детей и подростков, пожимает плечами: «Их надо любить и понимать по-настоящему, они это чувствуют. А еще всегда выполнять сначала самому то, что пообещал, а потом уже требовать того же от них».

Ирина Евгеньевна не устает посещать семьи проблемных подростков. В период депутатской работы она вытаскивала детей из подвалов и притонов. Одно время даже в двух муниципальных округах, поскольку ее выбрали депутатом и по месту работы, и по месту жительства. Когда ее подопечным случалось набедокурить, то из отдела полиции звонили прежде всего ей. Правда, за последние пять лет в школе не случилось ни одного ЧП и ни один из «ее подростков» не стоит на учете в ИДН.

И эти «трудные» школьники платят ей самой искренней любовью и признательностью. Не со сцены, не по бумажке, а приходя поодиночке, парами, группами в ее кабинет, они говорят: «Спасибо вам за всё, что вы для нас сделали». И это — самая высокая, самая непредвзятая оценка ее труда.

**Ксения КИРИЛЛОВА**

# Рекомендации по выбору и приготовлению шашлыка

**Приготовление мяса на костре — традиционная составляющая отдыха на природе. Чтобы избежать неприятностей со здоровьем и в полной мере насладиться загородным отдыхом, Управление Роспотребнадзора по городу Санкт-Петербургу рекомендует придерживаться простых правил выбора и приготовления шашлыка.**

## Как определить качество мяса

• Не покупайте мясо и полуфабрикаты для приготовления шашлыка в местах несанкционированной торговли, неизвестного происхождения, без сопроводительных документов.

• При выборе полуфабрикатов (нарезанного и замаринованного мяса в ведерках) обращайте внимание на дату приготовления и срок годности. Большой срок хранения говорит о том, что в продукте содержится много консервантов.

• На мясе не должно быть слизи, крови, жидкости. Каждый кусок должен быть упругим и ровным.

• Цвет свежего мяса на разрезе — ярко-красный, поверхность слегка увлажнена, не липкая, а мясной сок прозрачный. Несвежее мясо на ощупь липкое и мокрое, а выделяемый сок мутный.

• Запах качественного мяса не должен вызывать отрицательных эмоций. Если он неприятен, покупать мясо не стоит.

• Обращайте внимание на консистенцию мяса: свежее мясо — плотное. Это можно определить, нажав пальцем на поверхность разреза. Ямка, образующаяся при этом, быстро выравнивается. В мясе подозрительной свежести ямка от надавливания выравнивается медленно. В недоброкачественном мясе ямка не выравнивается вовсе.

• О свежести мяса можно судить по консистенции жира. У мяса подозрительной свежести жир будет матовым, липким, а у недоброкачественного — серо-желтого цвета, порой со слизью.

## О маринаде

Для приготовления маринада лучше использовать только натуральные ингредиенты: лук, специи, соль, уксус, чеснок; также не исключается добавление оливкового масла, пряных трав и разнообразных соусов.

Не рекомендуется использовать для маринада майонез и кетчуп.

Что касается времени маринования мяса для шашлыка, то рекомендация однозначная — не более суток.

Не маринуйте шашлык в алюминиевой и пластиковой посуде. Маринады для шашлыка в основном имеют кислую среду и могут вступать в реакцию с металлом. На вкус шашлыка это повлияет негативно. Лучшей же посудой для маринования будет эмалированная, керамическая, либо стеклянная.

## Как лучше жарить мясо

Осуществляйте жарку мяса непосредственно перед употреблением. Используйте для жарки готовый древесный уголь, металлические шампуры, а для еды — одноразовую посуду и столовые приборы.

Обязательно соблюдайте технологию и время приготовления мяса — готовность шашлыка определяется выделением бесцветного сока в месте прокола и серым цветом на разрезе продукта.

Время жарки шашлыка из свинины, баранины, курицы с косточкой внутри составляет не менее 35—45 минут, для филе птицы без косточки — 20—25 минут.

**Управление Роспотребнадзора по Санкт-Петербургу и Ленинградской области**

# Фестиваль «Киноостров» проходит в восьмой раз

6+

**Всероссийский детский кинообразовательный фестиваль «Киноостров» открылся 1 июня. Одна из главных его целей — приобщение нового поколения к большому киноискусству. Для этого в рамках проекта в киноцентре «Родина» каждую субботу июня с 11.00 проходят показы фильмов, снятых детьми и про детей.**

В попечительском совете фестиваля: Вячеслав Заренков, основатель проекта «Созидающий мир»; Анастасия Мельникова, заслуженная артистка РФ; Надежда Тихонова, депутат Законодательного Собрания Петербурга. Председатель жюри — заслуженный деятель искусств РФ, кинорежиссер, сценарист, писатель Владимир Алеников («Приключения Петрова и Васечкина»).

В этом году форум стал международным: в Петербург приехали создатели кинокартин из Германии, Латвии, Америки, Грузии, Таджикистана и других стран. Также в программе фестиваля — внеконкурсные показы европейских и американских фильмов на детско-подростковую тематику.

Зачем всё это нужно? Открытие новых путей для талантов и гениев — ведь призеры и простые участники фестивалей прошлых лет (а их уже несколько тысяч) поступили и учатся в театральных и киношных вузах, в том числе во ВГИКе, начали профессиональную карьеру.

Внеконкурсный показ европейских, российских и американских кинокартин будет проходить на Караванной улице, дом 12.

***10, 17, 24 июня с 11 утра в малом зале кинотеатра «Родина» в рамках фестиваля демонстрируются фильмы, созданные детьми и для детей (вход свободный).***

# Очень большие картины в Конюшенном ведомстве

16+

**Уникальная выставка «Большие картины» из собрания Государственного музея истории Санкт-Петербурга представляет 19 живописных полотен, которые крайне редко выставляются именно из-за их огромного размера.**

Некоторые из работ никто не видел уже несколько десятков лет. Вот история лишь нескольких из них.

Гордостью коллекции являются три картины учеников Павла Филонова: «Мой дом — моя крепость (Лейбористы)» Бориса Гурвича, «Кинто Тифлисский базар» Дмитрия Крапивного и «Новый быт (1 Мая)» Евгения Кибрика. Они были написаны в 1927 году специально для знаменитой выставки объединения МАИ (Мастеров аналитического искусства).

Три полотна художников Владимира Серова и Николая Корчагина были написаны в 1947 году специально для украшения фризов Советского зала Мариинского дворца, где тогда располагался Ленинградский городской совет. Композиции посвящены важным вехам в истории нашего города: основанию Петербурга, обороне и блокаде Ленинграда.

В 1993 году картины были демонтированы в ходе реставрационных работ по воссозданию исторического облика Мариинского дворца и переданы в Музей истории Ленинграда.

Живописное полотно Владимира Серова «Под знаменем Ленина, под водительством Сталина, вперед, к победе!» было исполнено для экспозиции Музея обороны Ленинграда в Соляном городке. После расформирования музея картина была передана в Музей истории Ленинграда в 1953 году, а в 1965 году была списана в связи с разоблачением культа личности Сталина и подлежала уничтожению, но сохранилась в фондах музея.

***Вход на выставку в Манеж Конюшенного ведомства — с канала Грибоедова. Часы работы: ежедневно с 11.00 до 19.00.***

# Детектив о русской балалайке

6+

**В Музее музыки открылась выставка «Балалайка. Русский детектив». Проект построен как детективное расследование, фигурант которого — самый известный русский народный инструмент, музыкальный символ России.**

Балалайка — отнюдь не самый очевидный претендент на роль национального символа: происхождение инструмента загадочно, музыкальная «карьера» полна белых пятен, репутация небезупречна, будущее туманно.

Музей музыки представляет богатое собрание документов и артефактов, «вещественных доказательств» и «свидетельских показаний», то раскрывающих тайны балалайки, то ведущих к новым загадкам. Роль сыщика в этом детективе играет зритель, и лишь ему решать, каким будет итог расследования.

Главная героиня проекта предстает в окружении других инструментов. Это реконструкции древнерусских гуслей, гудков и накр; возможные предки балалайки — домбра и дутар; инструменты, звучавшие с балалайкой в ансамбле: гудки, рожки, гитары, мандолины.

Для тех, кто хочет познакомиться с процессом создания музыкального инструмента, будет создана мастерская балалаечного мастера.

***Музей музыки: Шереметьевский дворец, наб. р. Фонтанки, 34.***

## Судоку

| | | | | | | | | |
|---|---|---|---|---|---|---|---|---|
| | | 6 | | 9 | | 5 | | |
| 9 | 5 | | | | 2 | | | 3 |
| 3 | 8 | | | | | | 2 | |
| | | 3 | | 5 | | | | |
| 5 | | | | | | 4 | 7 | |
| 1 | 4 | | | | | | | 9 |
| | 2 | | 5 | | | | 1 | |
| 4 | | | | | 1 | | | 6 |
| 7 | 1 | 9 | | 6 | 4 | | | 5 |

## Шахматы

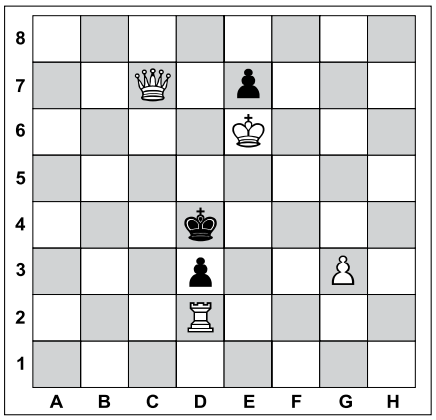

**Задача №1. Белые начинают и дают мат в два хода**

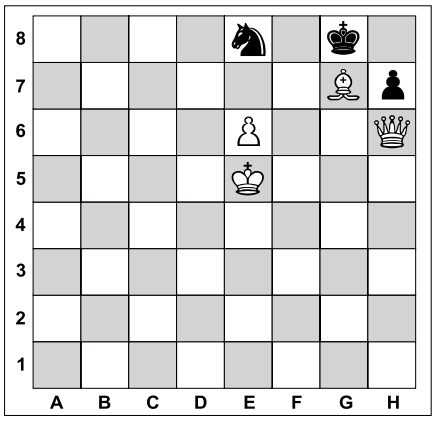

**Задача №2. Белые начинают и дают мат в два хода**

## Торнадо — не повод прерывать стрижку лужайки

**Фотография невозмутимого жителя канадского города Три Хиллз (провинция Альберта), стригущего лужайку перед домом на фоне огромного торнадо, приобрела популярность в интернете. Об этом сообщает BBC News.**

Супруга газонокосильщика рассказала, что в пятницу 2 июня ее разбудила девятилетняя дочь. Ребенок был озабочен, что отец не хочет уходить со двора, несмотря на стихийное бедствие. Женщина вышла на улицу и выяснила, что муж заметил вихрь, но не нашел повода для беспокойства. «Всё в порядке», — спокойно сказал он и продолжил стричь лужайку.

По ее словам, торнадо находился дальше, чем может показаться. Он прошел в двух километрах от дома и исчез через пять минут после того, как был сделан снимок. Никто из жителей города не пострадал, лишь одна постройка получила незначительные повреждения.

Женщина утверждает, в течение двух дней фотографией, которую она опубликовала в Facebook, поделились около 3,5 тысяч человек.

**ЛЕНТА.РУ**

# Ответы

**На головоломки, опубликованные в №24 от 31.05.2017**

### Сканворд

**ПО ГОРИЗОНТАЛИ:** Депеша. Носок. Надел. Узда. Гита. Леоне. Нары. Ден. Муза. Сено. Мода. Пилорама. Цска. Разбор. Русло. Ноу. Путы. Фингал. Бушлат. Инь. Аросева. Пиаф. Краля. Мгла. Шиповки. Угу. Энио. Дзот. Минор. Ддт.

**ПО ВЕРТИКАЛИ:** Миноносец. Сруб. Рогоз. Ледерин. Тубо. Опарыш. Скаут. Долг. Леер. Ласка. Варум. Прут. Трал. Заём. Яшин. Удар. Анализ. Мани. Пэр. Амазон. Шпион. Исход. Буги. Вид. Неуд. Анна. Код. Крен. Апрель. Фри.

### Судоку

| | | | | | | | | |
|---|---|---|---|---|---|---|---|---|
| 9 | 4 | 5 | 1 | 2 | 7 | 8 | 3 | 6 |
| 2 | 6 | 7 | 3 | 8 | 9 | 4 | 1 | 5 |
| 3 | 1 | 8 | 6 | 5 | 4 | 2 | 7 | 9 |
| 8 | 3 | 9 | 4 | 7 | 5 | 6 | 2 | 1 |
| 1 | 7 | 4 | 2 | 6 | 8 | 5 | 9 | 3 |
| 5 | 2 | 6 | 9 | 3 | 1 | 7 | 8 | 4 |
| 6 | 8 | 2 | 5 | 9 | 3 | 1 | 4 | 7 |
| 4 | 5 | 3 | 7 | 1 | 2 | 9 | 6 | 8 |
| 7 | 9 | 1 | 8 | 4 | 6 | 3 | 5 | 2 |

### Шахматы

**Задача №1.**

**Положение на диаграмме:**
**Белые:** король c1, ферзь f3
**Черные:** король h1, пешки: g2, h2

**Решение: 1.** Фe4! **1.** ... Крg1 **2.** Фe1x

**Задача №2.**

**Положение на диаграмме:**
**Белые:** король d8, ферзь g3, слон d4, конь d3
**Черные:** король f5

**Решение: 1.** Кb4! **1.** ... Крe4 **2.** Фg4x
**1.** ... Крe6 **2.** Фg6x

Вестник МО «КУПЧИНО» 6+
Регистрационное свидетельство ПИ 2-4852 от 20.11.2000 выдано Территориальным управлением Министерства РФ по делам печати, телерадиовещания и средств массовых коммуникаций по Санкт-Петербургу и Ленинградской области.

Учредитель: Муниципальный Совет внутригородского муниципального образования Санкт-Петербурга муниципальный округ «Купчино».
Адрес редакции: 192212, Будапештская ул., д. 19, корп. 1
Тел. (812) 774-42-87, факс (812) 703-04-10.
Главный редактор Е.В. Фомина.
Издатель: ООО «ПрофИнвест», 198005, СПб, наб. Обводного канала, д. 135, лит. А, пом. 2Н.

Отпечатано в типографии ООО «Типографский комплекс "Девиз"», 195027, Санкт-Петербург, ул. Якорная, д. 10, корп. 2, лит. А, пом. 44.
Тираж 11 000 экз. Распространяется бесплатно.
Номер подписан в печать 06.06.2017.
Время подписания по графику — 21.00, фактическое время подписания — 21.00.
№26. Дата выхода — 08.06.2017. Заказ №ТД-3318

# Гороскоп с 12 по 18 июня

**ОВЕН**
Если не браться за всё одновременно, то на этой неделе вам удастся и приятно провести время, и успеть разобраться со многими вопросами. Побольше общайтесь с окружающими, смело заводите новые знакомства — все встречи, в том числе и романтические, пойдут вам только на пользу. Но не забывайте и про домашние дела — запускать их не следует.

**ТЕЛЕЦ**
Хорошее время для решения финансовых проблем. Главное — самому проявлять инициативу, не стесняться высказывать свое мнение. Но заранее подготовьтесь к тому, что свою точку зрения придется аргументированно отстаивать. Также на этой неделе выпадет прекрасный шанс помириться с теми, с кем отношения зашли в тупик.

**БЛИЗНЕЦЫ**
Первая половина недели очень благоприятна для построения планов на будущее — тем более, что именно в это время многие из предыдущих замыслов наконец-то начнут сбываться. Ближе к выходным рекомендуется заняться уже практическими делами. В любом случае, полагайтесь больше на интуицию, чем на любые советы — даже самые благожелательные.

**РАК**
Многое, что еще недавно казалось вам загадочным и непонятным в поведении окружающих, прояснится и станет логически объяснимым — вы поймете мотивы, которыми руководствовались друзья и знакомые. Во многом это очень облегчит ваши взаимоотношения в будущем и поможет избежать никому не нужных обид и конфликтов.

**ЛЕВ**
Советы друзей будут для вас весьма кстати в любых вопросах: и в работе, и на дому, и в личных отношениях. Не помешает к ним прислушаться, если в душе у вас почему-то неспокойно и вы не можете сделать нужный выбор или наметить правильную линию поведения. Однако некоторые самые интимные проблемы обсуждать на этой неделе все-таки не стоит.

**ДЕВА**
Только решительность в действиях принесет вам успех. Нестандартные подходы, неожиданные решения могут привести к важным положительным переменам как в личной жизни, так и в профессиональной карьере. Однако будьте готовы идти на компромиссы — чуть-чуть подкорректировать свои планы в лучшую сторону никогда не помешает.

**ВЕСЫ**
Начало недели очень удачно для наведения порядка в отношениях с любимым человеком. Если есть какие-то разногласия, то имеет смысл откровенно обсудить их и «наконец-то» понять, что они не стоили и ломаного гроша. Вы сами удивитесь, как быстро вы сумеете найти те решения, которые раньше были на поверхности. Важно всё успеть сделать до выходных.

**СКОРПИОН**
Стоит ненадолго оторваться от проблем на работе и в начале недели уделить побольше времени своему здоровью — сходить на консультацию к врачу, если нужно, то пройти рекомендованное обследование. Вторая половина недели может обогатить вашу жизнь неожиданной романтической встречей или приливом взаимных чувств между вами и любимым человеком.

**СТРЕЛЕЦ**
С одной стороны, неделя будет богата на неожиданные увлекательные приключения, которые принесут вам немало радости и надолго поднимут настроение. С другой стороны, бросаться сломя голову во все авантюры подряд не следует — в будущем это может неприятно аукнуться. На выходных имеет смысл сделать небольшой ремонт или просто убраться в квартире.

**КОЗЕРОГ**
Творческий подход поможет вам благоприятно решить все проблемы, которые на вас неожиданно навалятся. А будет их немало — как на работе, так и дома. Удачно разобраться с ними, не потратив много сил, поможет поддержка вашей «второй половинки» — на этой неделе нужно полностью довериться любимому человеку.

**ВОДОЛЕЙ**
Состояние влюбленности завладеет вами совершенно неожиданно. Либо это будет новое знакомство, либо отношения с вашим партнером выйдут на более высокий эмоциональный уровень. Всё это поможет вам сохранить невероятный тонус к концу недели, когда все-таки придется вернуться в реальность и заняться рутинными делами.

**РЫБЫ**
Вам предстоит немного взбалмошная неделя. В ее начале вас будет просто обуревать желание всё вокруг себя изменить, раскрасить яркими цветами и чувствами. Ближе к выходным вас потянет на общение не только со старыми друзьями, но и чуть ли не со всеми, кто встретится на пути. Постарайтесь все-таки сохранять благоразумие.

# Готовим из первых молодых кабачков

**Кабачки в магазинах дешевеют с каждым днем. А значит, пришло время готовить вкусные горячие и холодные блюда именно с ними. Конечно, классические жареные кабачки готовить умеет любая хозяйка. И по своей простоте (что не лишает их отменного вкуса) это блюдо — фаворит на многих кухнях. Но если захочется разнообразия, можно попробовать и другие варианты приготовления гарниров, закусок и даже основных блюд из кабачка.**

## Кабачки, запеченные с сыром

Это блюдо замечательно тем, что кабачки для него не жарятся, а запекаются в духовке. А значит, вам практически не понадобится растительное масло (только для смазывания противня, и то если вы запекаете не на силиконовом коврике).

Подавать его можно как горячим, так и теплым. Закуска легко разогревается в микроволновке. Можно сделать классический вариант, а можно приготовить и сэндвичи, то есть когда блюдо уже готово, сложить два кабачка сырной начинкой внутрь.

Любители острого могут посыпать готовые кабачки нарезанным перцем чили. Будет красиво, остро и вкусно.

### Вам понадобятся

- Кабачок молодой — 2 шт.
- Сыр твердый — 50—70 г.
- Сухари панировочные (домашние) — 2 ст. л.
- Паприка сладкая молодая — 2 ч. л.
- Соль и перец — по вкусу.
- Масло растительное — 1 ст. л.

### Приготовление

Нарежьте кабачки кружочками толщиной примерно в 1 см. Положите в дуршлаг, посыпая каждый слой небольшим количеством соли. Дайте кабачкам выпустить излишнюю жидкость, затем промойте и просушите бумажным полотенцем.

Посыпьте кабачки 1 ч. л. паприки, черным молотым перцем, перемешайте, чтобы специи равномерно распределились.

Разложите кабачки в один слой на противень, покрытый бумагой для выпечки и смазанный маслом. Выпекайте при температуре 190 градусов минут 15—20 до мягкости и легкого зарумянивания.

Пока готовятся кабачки, можно сделать присыпку. Для этого натрите на мелкой терке сыр, смешайте с панировочными сухарями и паприкой.

Выньте противень из духовки, посыпьте каждый кабачок смесью сыра и сухарей и верните в духовку на несколько минут — до расплавления сыра.

## Салат из кабачков

Это очень диетическое блюдо, которое может стать гарниром к мясу, птице или рыбе. Его остроту можно регулировать в зависимости от вашего вкуса. Если вы категорически не приемлете уксус, замените его на лимонный сок (но в этом случае обязательно попробуйте маринад, чтобы отрегулировать кислоту).

### Вам понадобятся

- Кабачок молодой — 1 шт.
- Уксус бальзамический — 1 ч. л.
- Чеснок — 1 зубчик.
- Масло оливковое — 50 мл.
- Кедровые орехи — 2 ст. л.
- Мёд — 1 ч. л.
- Сыр фета — 50 г.
- Тимьян — 1 веточка.
- Перец чили (по желанию) — 1 шт.
- Соль и перец — по вкусу.

### Приготовление

Смешайте оливковое масло, мёд, бальзамический уксус (или лимонный сок), листики тимьяна (их нужно снять с веточки), соль и перец, добавьте выдавленный через пресс чеснок. Попробуйте, достаточно ли мёда, уксуса, соли и т.п.

Нарежьте кабачок овощерезкой или на терке Бернера на очень тонкие ленточки. Они должны быть практически прозрачными.

Кожуру с молодых кабачков снимать не нужно, достаточно просто их тщательно помыть.

Разложите кабачки красивыми розочками на блюде (можно, конечно разложить произвольно, но желательно, чтобы они не просто лежали на тарелке, а были распределены как-то оригинально), полейте заправкой.

Слегка обжарьте кедровые орешки и посыпьте кабачки. Сыр фета раскрошите прямо руками на блюдо. При желании украсьте тонко нарезанными кружочками перца чили.

Фету в этом блюде можно заменить на пармезан. Его нужно настругать овощечисткой прямо на кабачки. Также можно использовать и другие сыры, например, сулугуни.

Подавайте этот салат сразу же — он долго не будет храниться. Поэтому делать лучше ровно столько, сколько вы готовы съесть за один раз. Благо, готовится блюдо за считанные минуты.

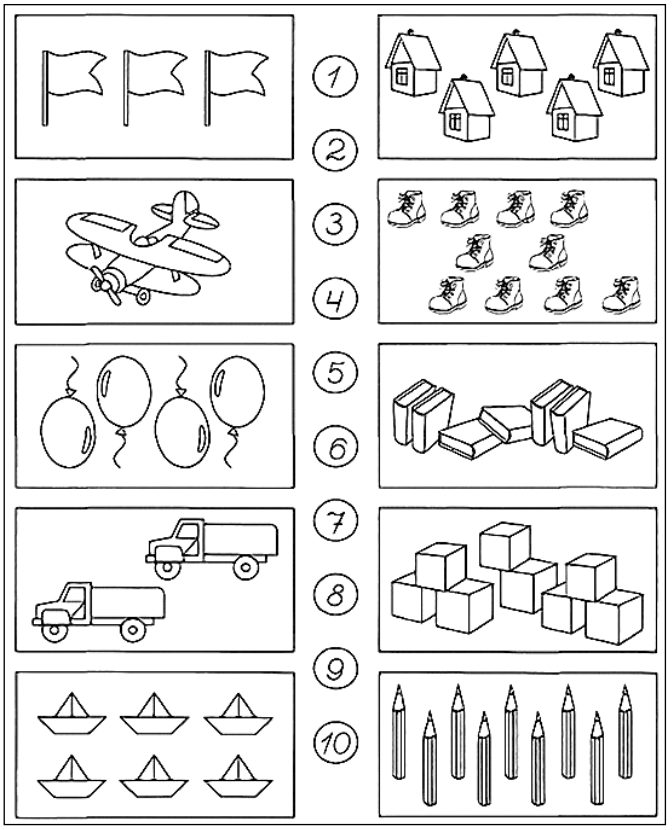


*Соедини нужную цифру с соответствующей картинкой*

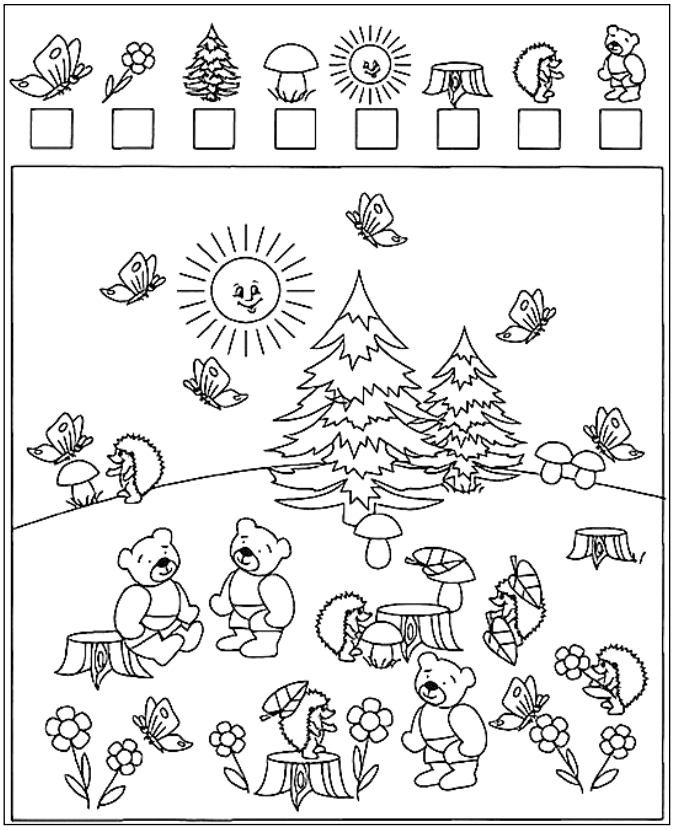

*По сколько на рисунке разных предметов? напиши в клетках нужные цифры. Какие цифры ты не написал?*

*Найди 10 отличий*

Социалистический крестьянин

Полимерный материал

Птица, ржанка

Источник молока у коровы

Мохнатый шарик

1

Верный друг для дона Педро

Руда по отношению к металлу

Боксёрский удар

Экипаж с открывающимся верхом

Мера счёта лифта

Зернистый продукт-деликатес

Обряд как полагается

Комнатный столетник

Ружейная прихватка

Домовёнок из мультфильма

Рекламный газ или рыбка

В цирке - клоунский номер

Его у дамы не спрашивают

Тканый сказочный "самолёт"

Мост через овраг, ущелье

Шутка, колкость

Социально-бытовая пьеса

Имя Бендера

1

"Венский" танец

Осуждение

Постель в царских покоях

Громкий плач

Отдельный участок с усадьбой

2

Английская мера площади

Царь джунглей, Киплинг

Город в Оренбургской области

Процедура для "мягкого места"

Советский собрат серпа

Зарок, данный иноком

На грани фантастики

"Бульон" из травы

Работник на лугу

Ошибка по рассеянности в тексте

Допотопные счёты

"Потеха" для милых

Кисточки ШАЛЬного края

Им мажут место укола

Заявление в арбитраж

В компании с Петькой и Чапаем

Ребёнок-шалун

Физкультурный комплекс

Попрёк, порицание

2

Начала начал

Замкнутый ребёнок (разг.)

Место ночлега тучки золотой

Снежок по сути

Червивая ткань

Прыжок в балете

Тропическая птица